



# КАТАЛОГ №4

## ВИТРАЖИ

Витраж Фьюзинг  
Заливной витраж  
Витраж Тиффани  
Пленочный витраж  
Каталог рисунков  
Фасады для кухни  
Фартуки для кухни из стекла  
Классический (профильный) витраж  
Ультрафиолетовая печать (УФ печать)



**Витраж** — произведение декоративного искусства из цветного стекла, рассчитанное на сквозное освещение и предназначенное для заполнения проёма, чаще всего оконного, в каком-либо архитектурном сооружении.

Виды витражей:

**Заливной витраж** - один из видов псевдовитражей, имитирующий классический витраж, или витраж Тиффани. В соответствии с выбранным узором (рисунком) на стекло наносят контуры будущего изображения специальной пастой, имитирующей металлические швы между фрагментами стекла. Затем цветной краской (на водной или органической основе) заливается поверхность стекла между контурами. При производстве заливных витражей используется специальное импортное оборудование и расходные материалы произведенные в Англии. Стоимость заливных витражей в три-пять раз дешевле классических.

**Ультрафиолетовая печать (УФ печать)** – самый современный вид нанесения изображения на стекло. Технология заключается в нанесении на стеклянную или зеркальную основу специальных красок, затвердевающих под воздействием Ультрафиолетовых лучей. Уникальность данной технологии в том, что на стекло можно перенести любое изображение, будь то имитация структуры дерева или камня, до фотографии любимого животного. Одной из разновидностей УФ печати является возможность нанесения объемного (3D) рисунка, имитирующего классический витраж.

**Пленочный витраж** – технология накладного витража. Принципиальное отличие этой технологии от классической состоит в том, что в качестве основы используется цельное стекло, а вместо кусочков цветного стекла применяется специальная витражная пленка, которая наклеивается на это стекло с одной или двух сторон. Прочность витража при этом резко увеличивается - ведь стекло, используемое как основа, может быть любой толщины, закаленным и даже триплексом. Пленочный витраж позволяет применять витражи для больших остекленных поверхностей и проемов, для подвесных потолков и в стеклопакетах любого размера. В качестве раскладок используются свинцовые ленты разной толщины и цвета, которые наклеиваются поверх витражной пленки. Отличить накладной витраж от классического можно, только если подойти к нему вплотную.

**Классический (профильный) витраж** – Самый древний способ изготовления витражей. Для его изготовления применялся металлический профиль, в который закреплялись цветные стекла. Именно в этой технике, которую принято называть классической, сделаны витражи в древних храмах, соборах и церквях. Намного более распространены классические витражи в латунном, медном и других металлических профилях. Такие витражи изготавливаются для мебельных фасадов, межкомнатных дверей, остекления мансард. Красиво и изысканно смотрятся витражи, выполненные из прозрачных либо матовых стекол с фасетом по периметру.

Недостатки: классический витраж хрупкий, высокая стоимость, рисунок всегда ограничен и не может иметь мелких или четко очерченных деталей.

**Витраж Тиффани** - Свое название данный способ создания витражей получил в честь американского ювелира Луи Комфорта Тиффани, который в 19 веке разработал новую технологию сборки витража из цветного стекла. Технология состоит в том, что каждый кусочек стекла вырезается по нужной форме, затем он оборачивается медной лентой и скрепляется с остальными элементами витража. Крепление осуществляется методом спайки с обеих сторон с использованием оловянного припоя.

Недостатки: витраж Тиффани хрупкий, высокая стоимость, рисунок всегда ограничен.

**Витраж Фьюзинг** – фьюзинговый витраж был изобретен в 1990 годах XX века в Германии. Это сравнительно новый способ изготовления витражей, основанный на спекании стекла в специальной печи при температуре до 800°C. Под воздействием температуры стекло расплавляется, образуя однородную массу. При фьюзинге цветного стекла не используются металлические раскладки. Сначала рисунок выкладывают на стеклянном листе из различных кусочков специального стекла определенной формы и цвета. Затем композицию помещают в печь, где кусочки стекла как бы вплавляются друг в друга и в основу, образуя надежное соединение. Витражи Фьюзинг ограничены размером печей, где они запекаются, границы рисунка не будут четкими.



MZF-VIT-143

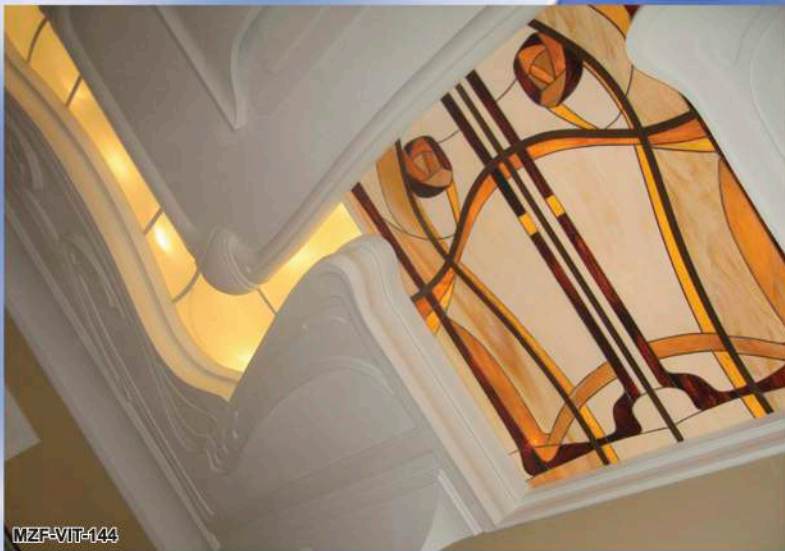

MZF-VIT-144



MZF-VIT-145

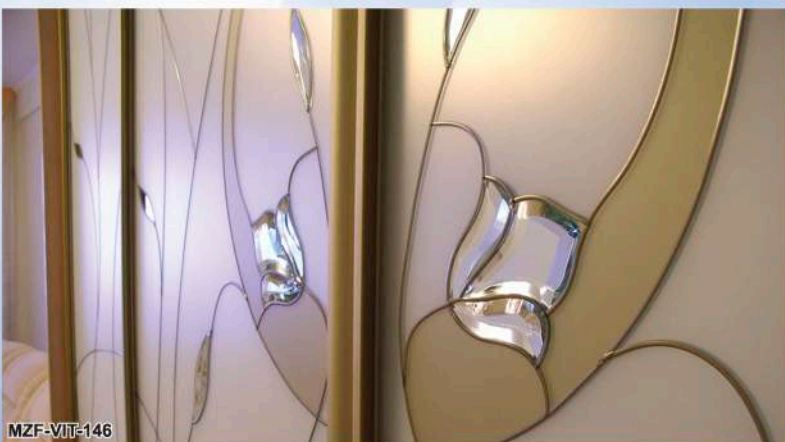

MZF-VIT-146



MZF-VIT-147



MZF-VIT-1



MZF-VIT-2



MZF-VIT-3



MZF-VIT-4



MZF-VIT-5



MZF-VIT-6



MZF-VIT-7

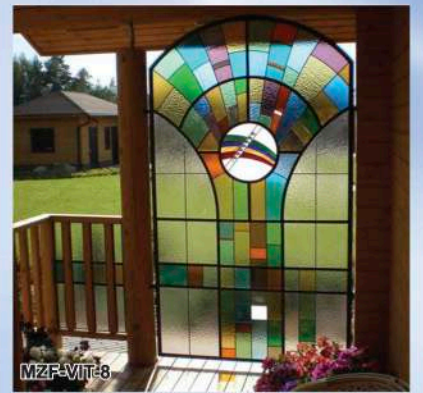

MZF-VIT-8

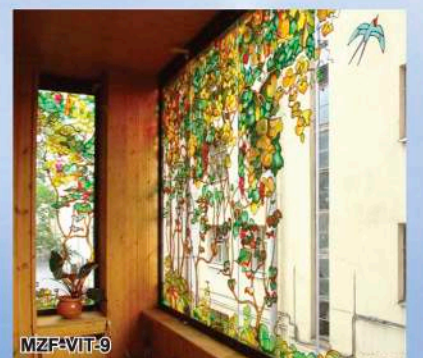

MZF-VIT-9

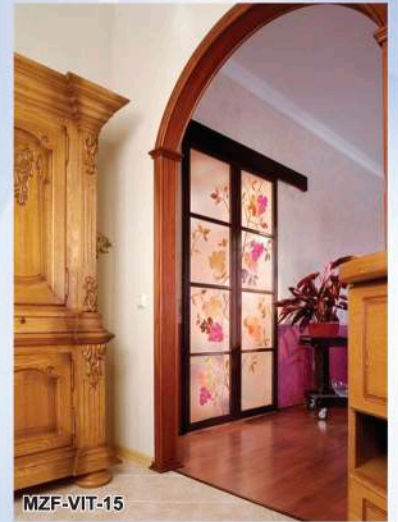
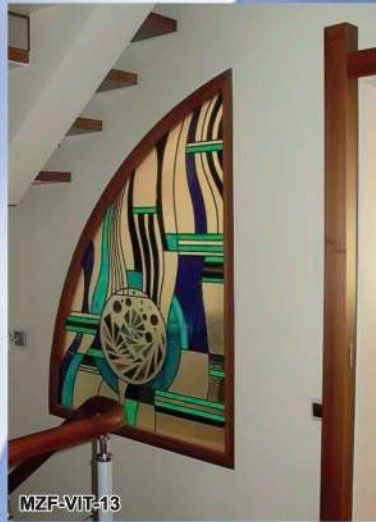



MZF-VIT-18

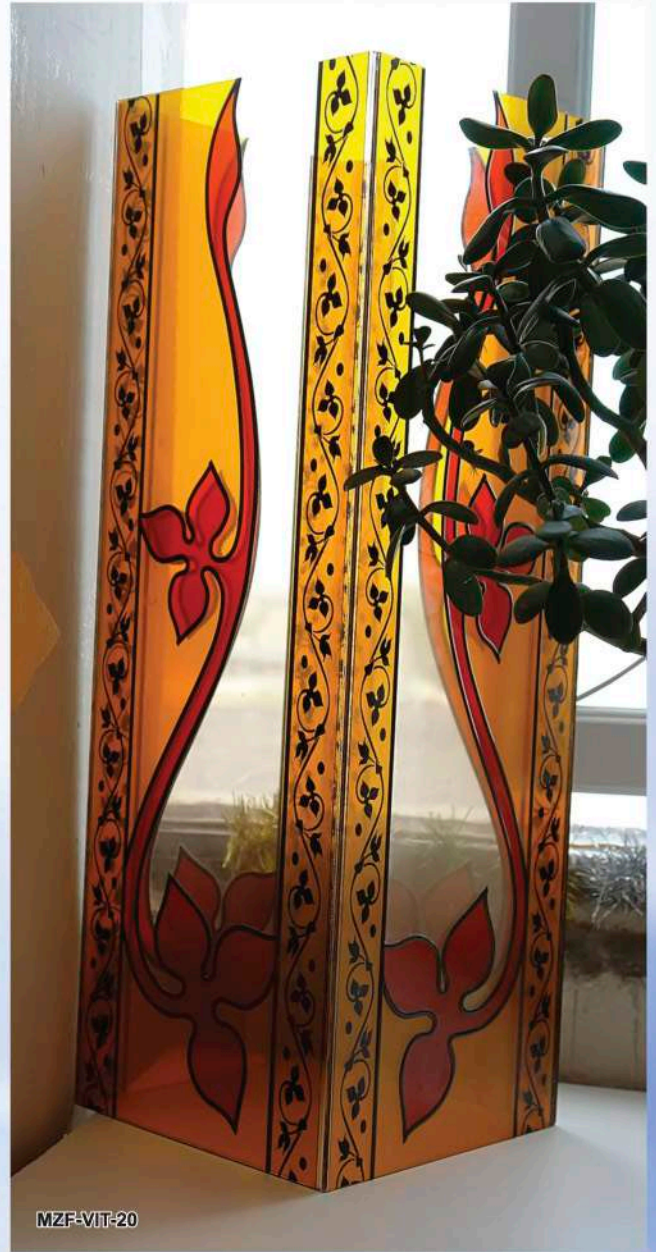

MZF-VIT-20



MZF-VIT-19



MZF-VIT-21



MZF-VIT-22



MZF-VIT-23

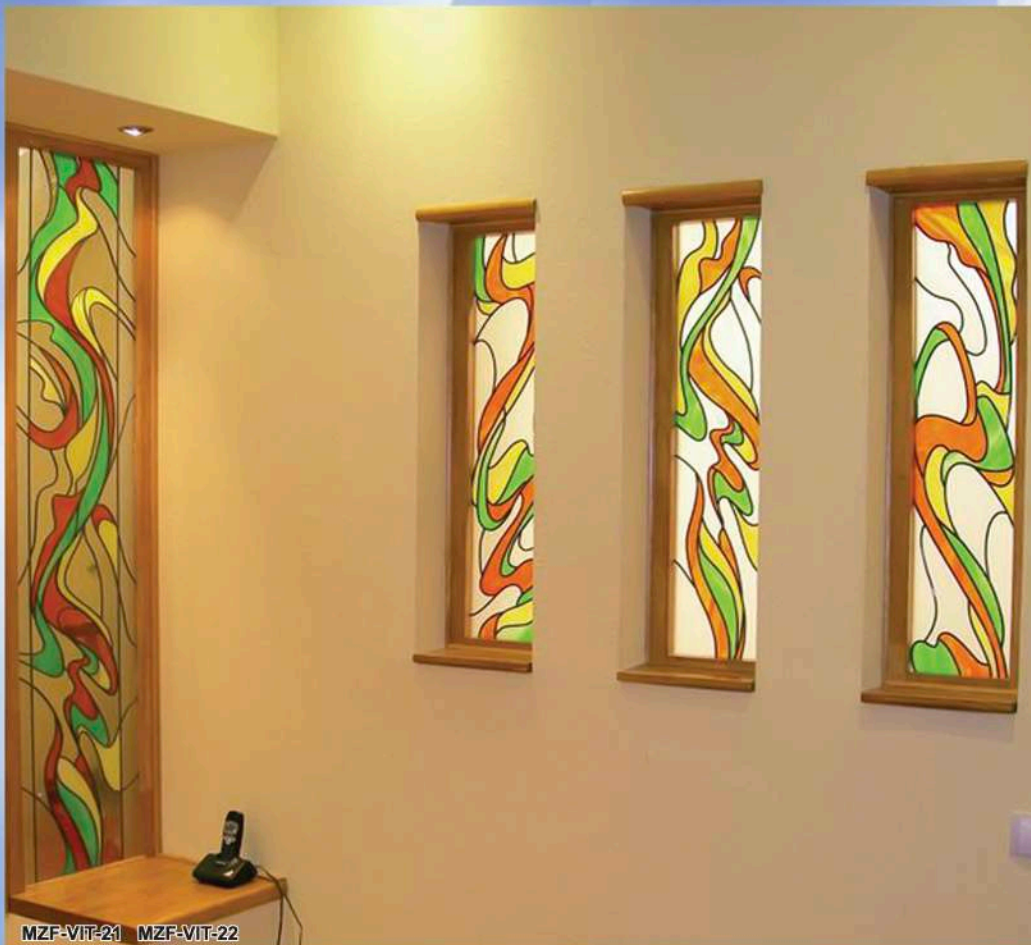

MZF-VIT-21 MZF-VIT-22

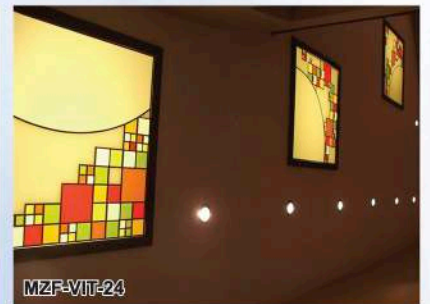

MZF-VIT-24

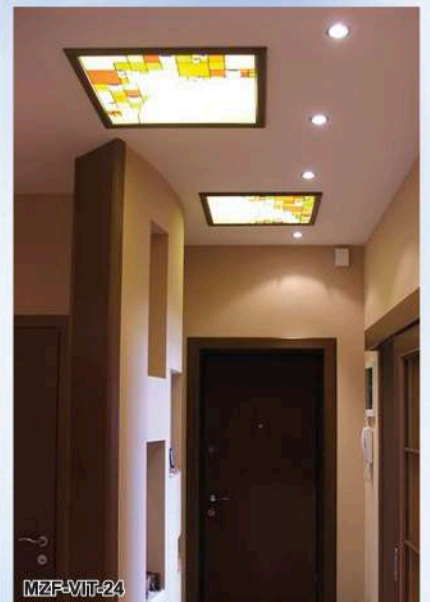

MZF-VIT-24

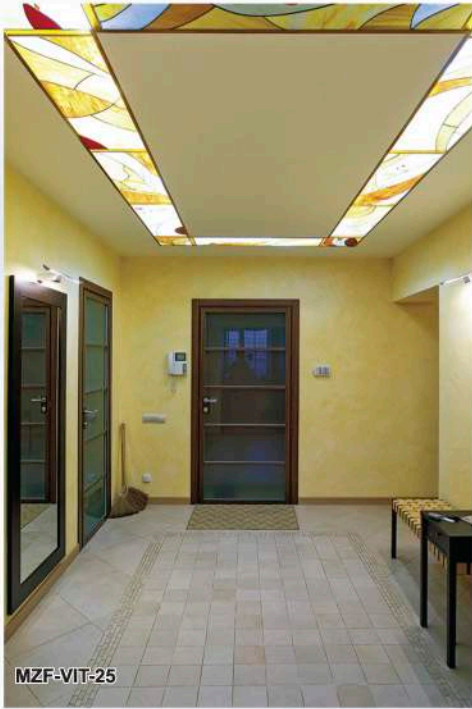

MZF-VIT-25



MZF-VIT-26



MZF-VIT-27



MZF-VIT-27



MZF-VIT-28



MZF-VIT-29

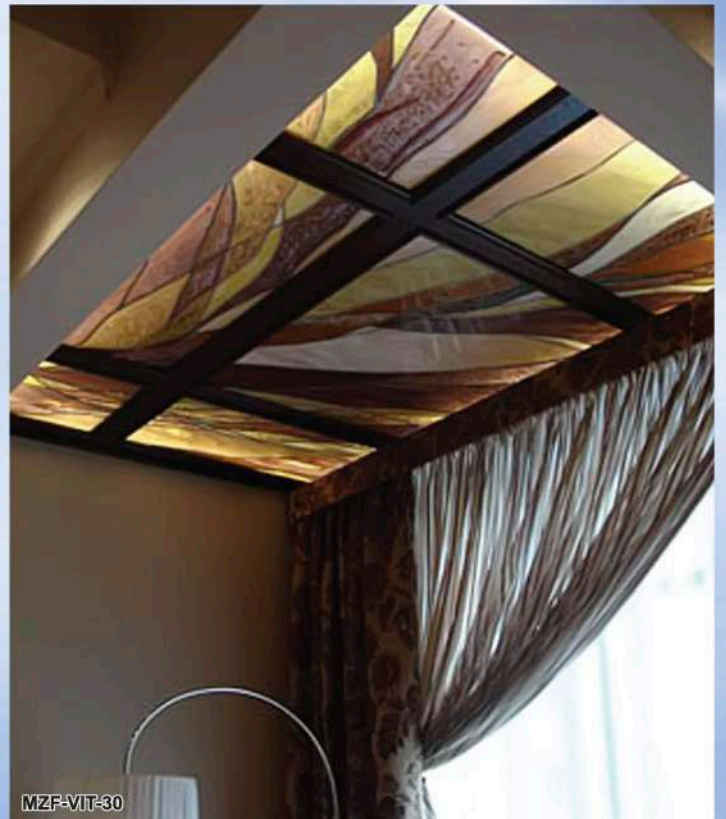

MZF-VIT-30





MZF-VIT-31



MZF-VIT-32



MZF-VIT-33



MZF-VIT-34



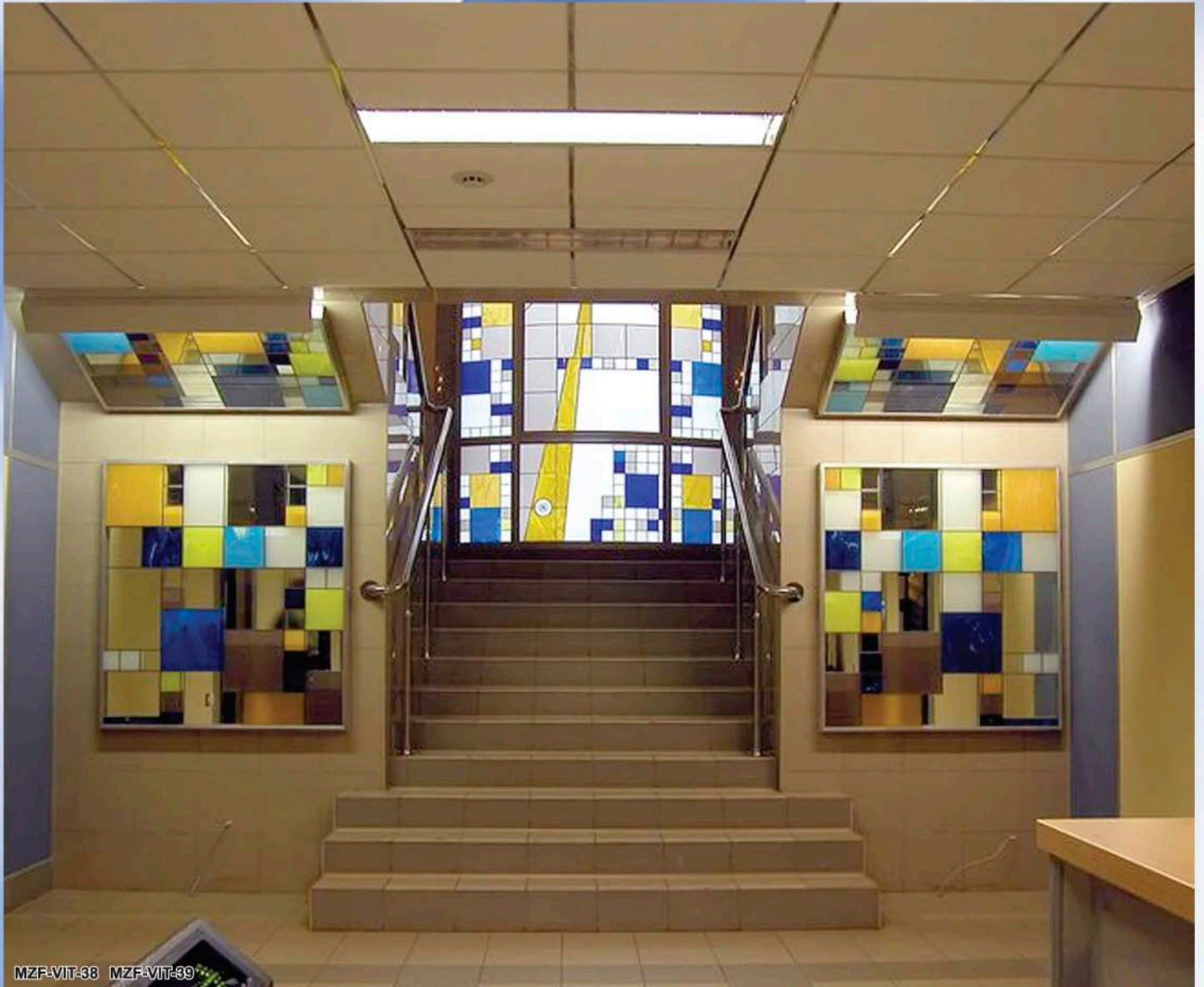
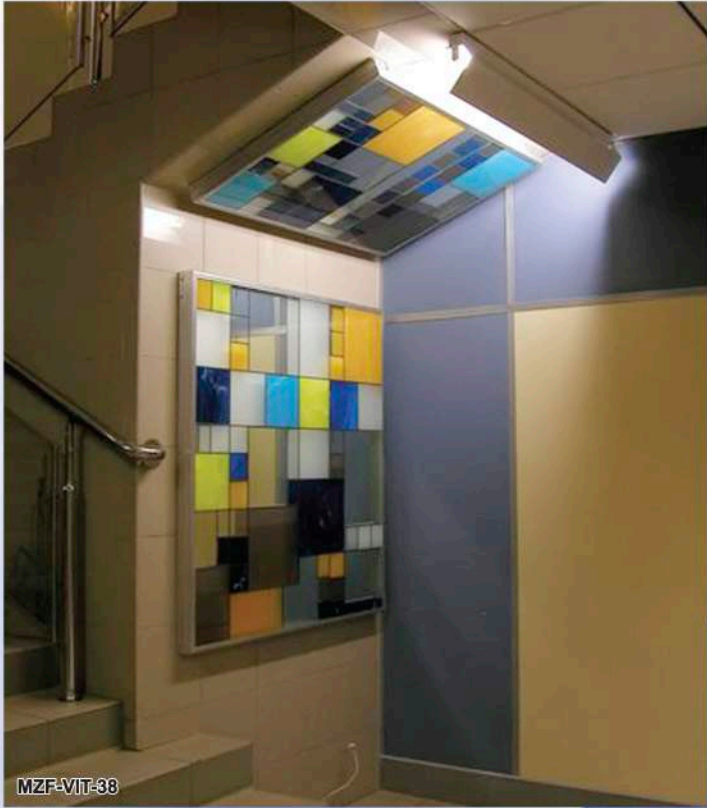





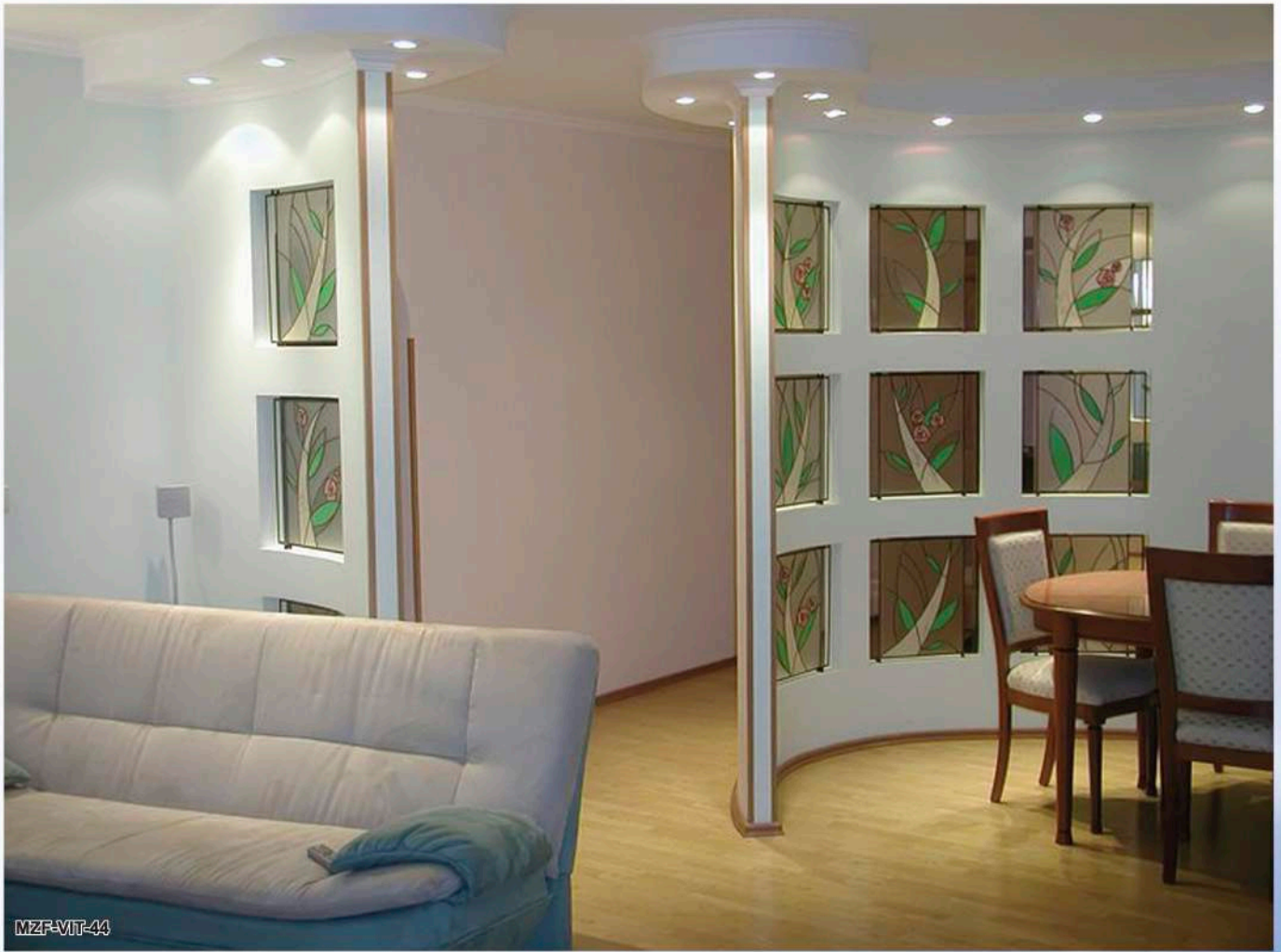





MZF-VIT-49



MZF-VIT-50



MZF-VIT-51



MZF-VIT-52



MZF-VIT-51

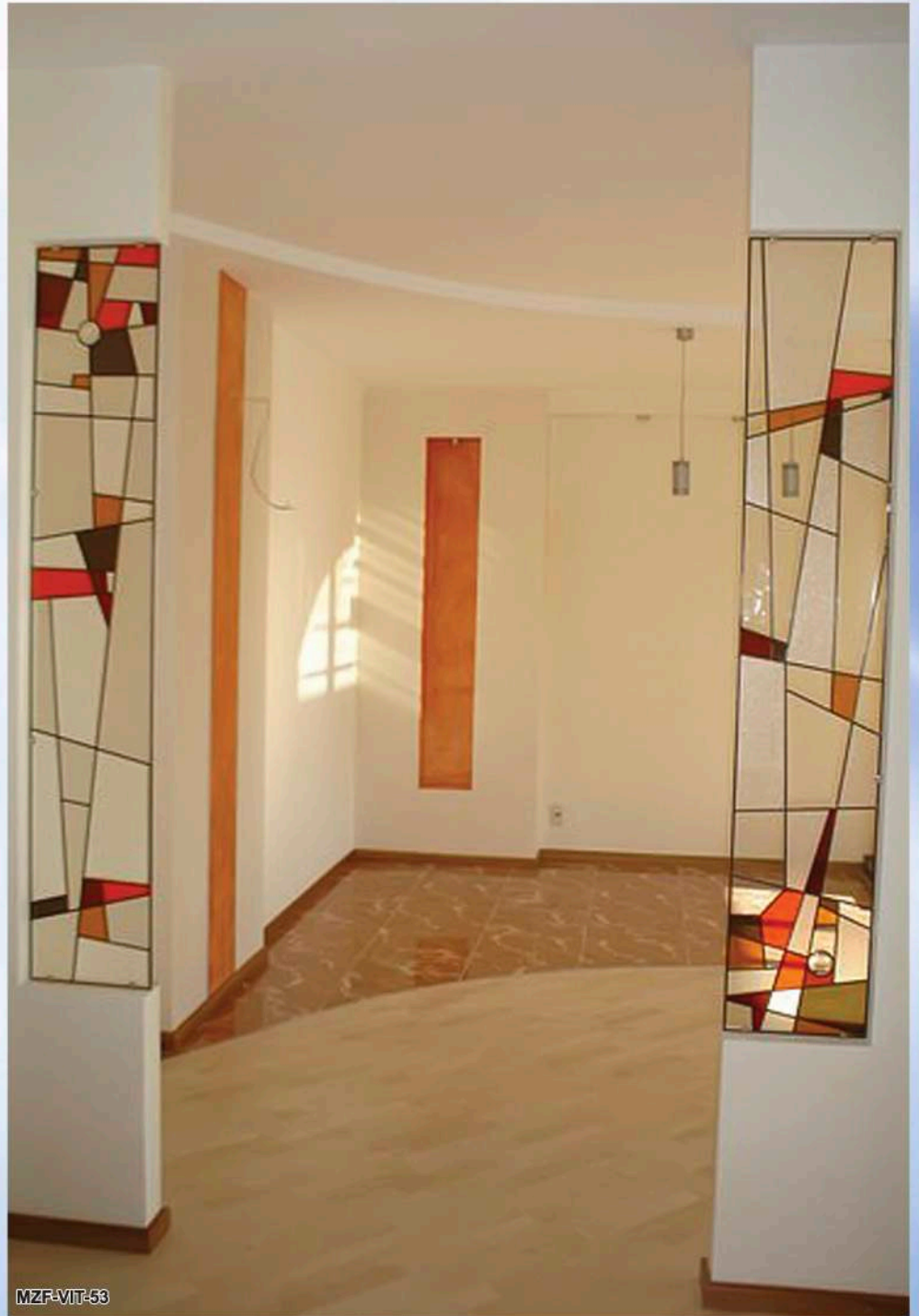

MZF-VIT-53





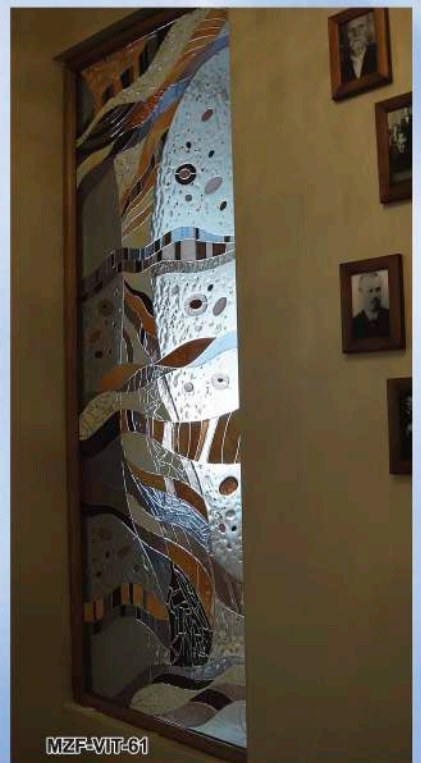
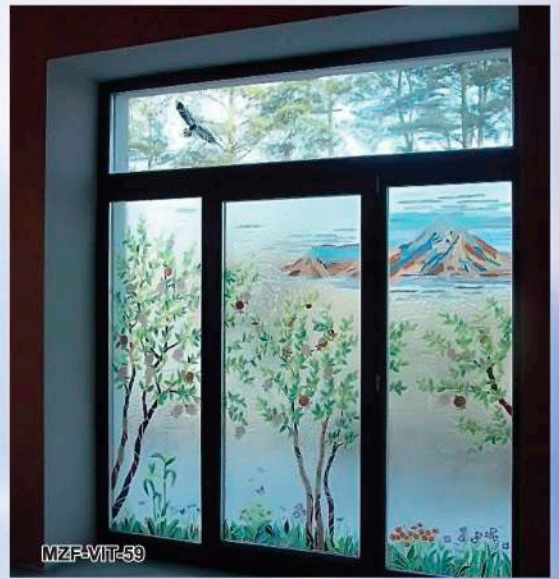

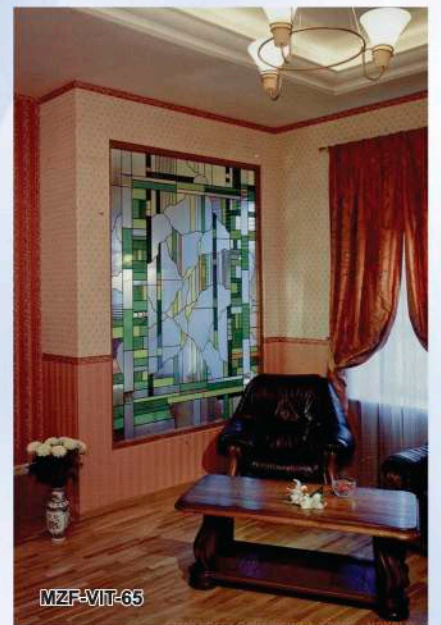
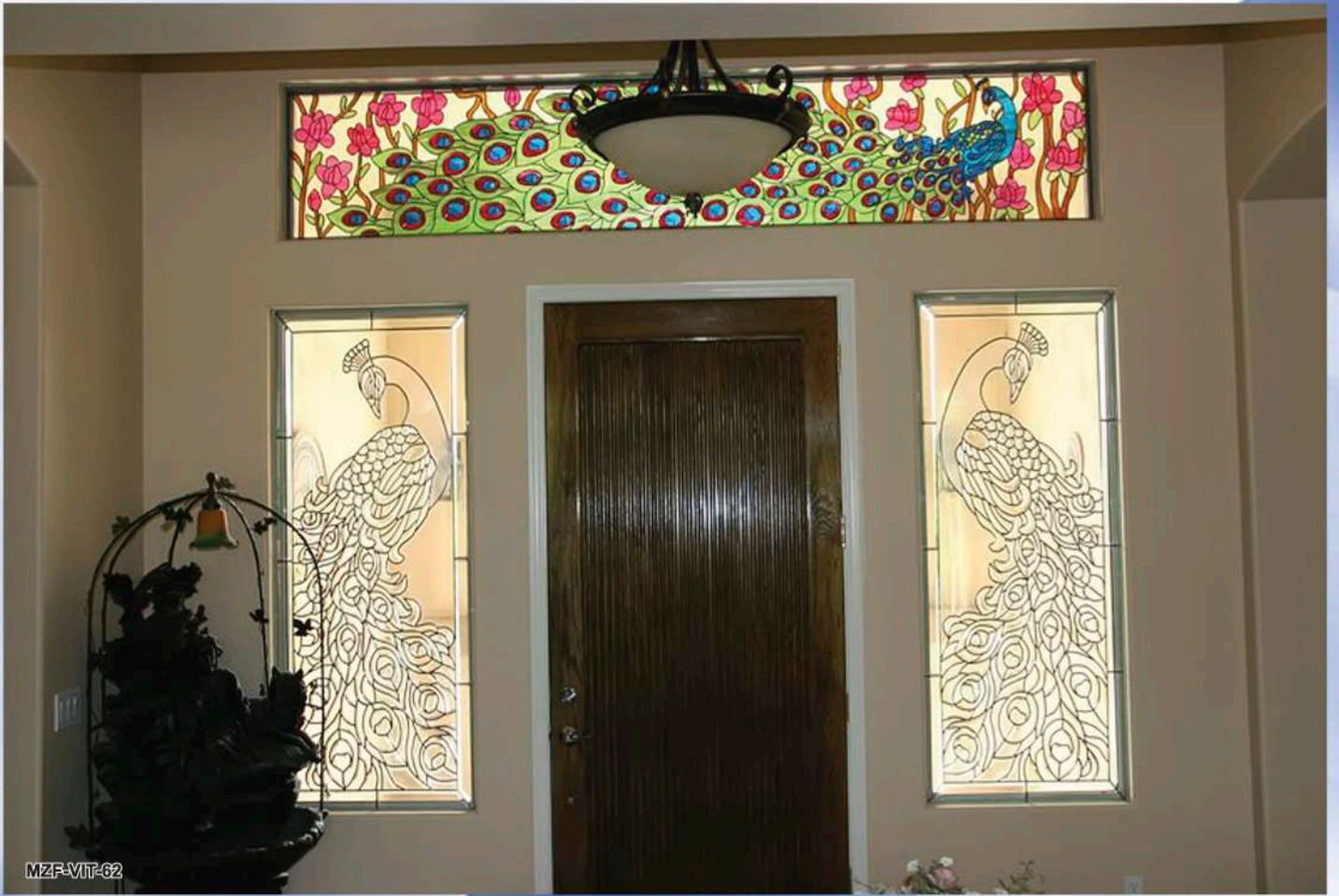

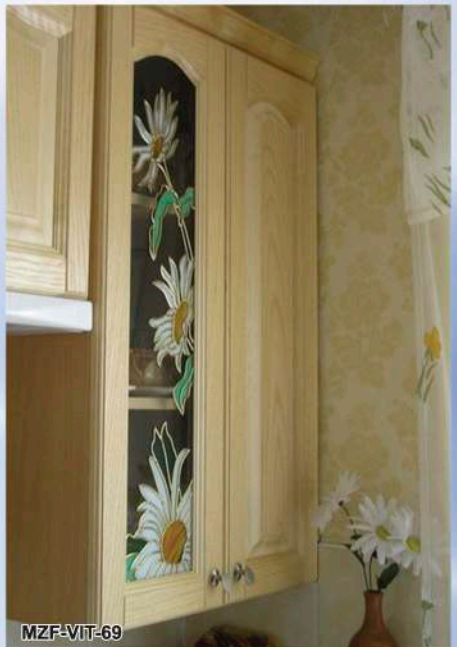
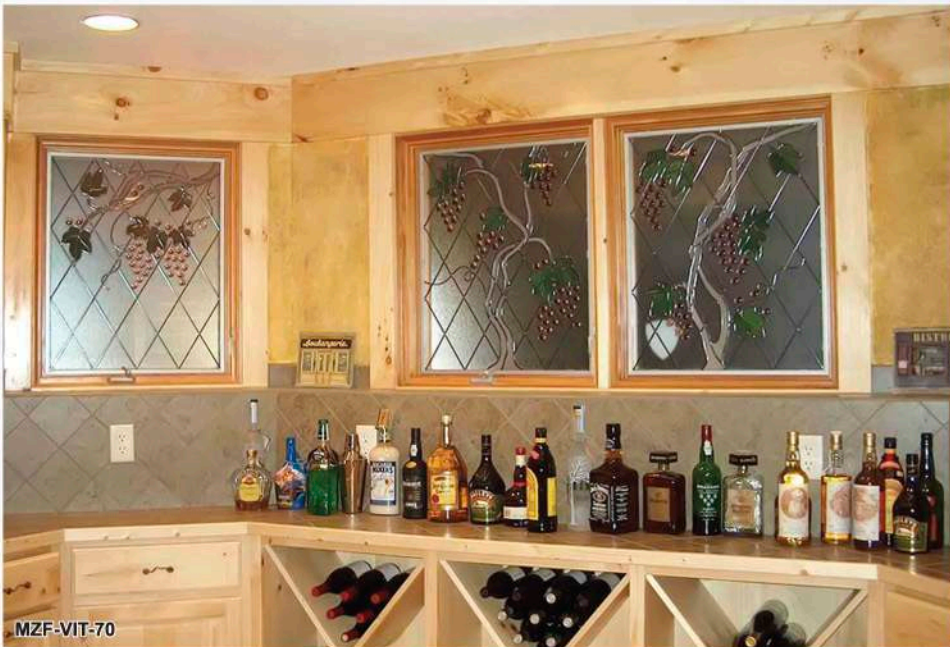
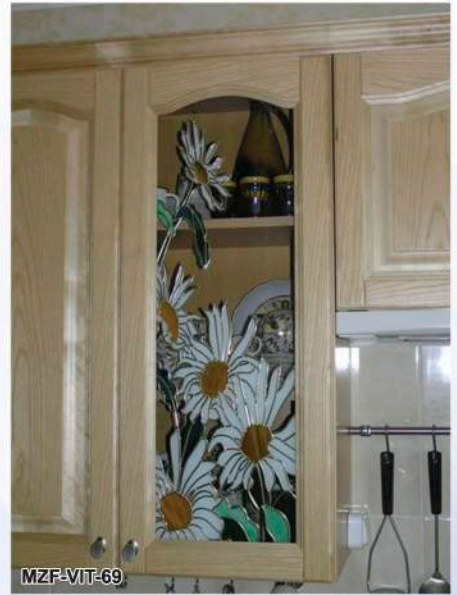
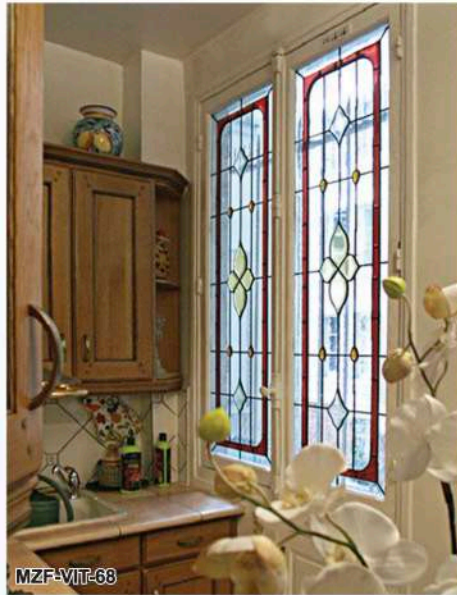



MZF-VIT-72



MZF-VIT-73



MZF-VIT-74

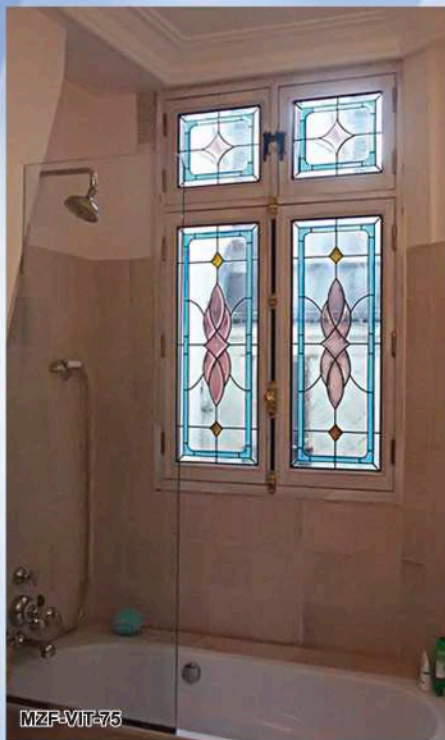

MZF-VIT-75

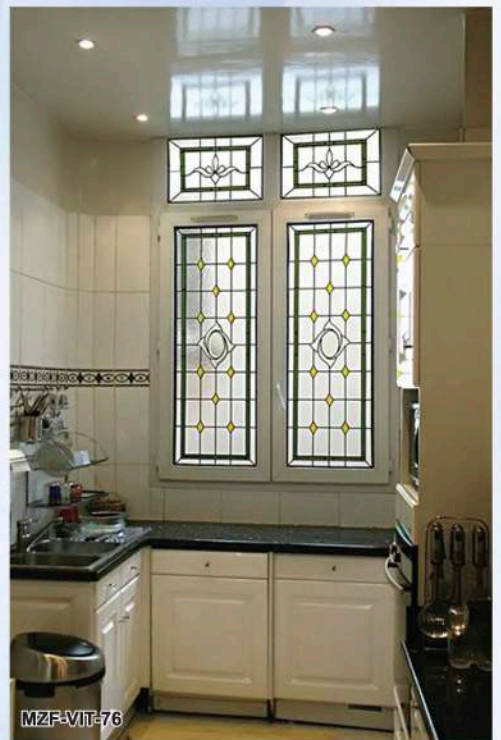

MZF-VIT-76

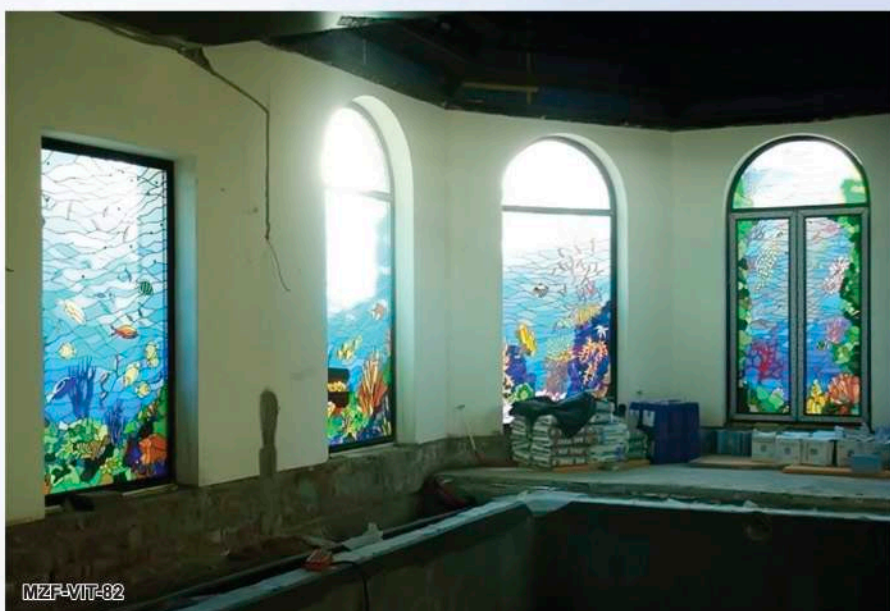

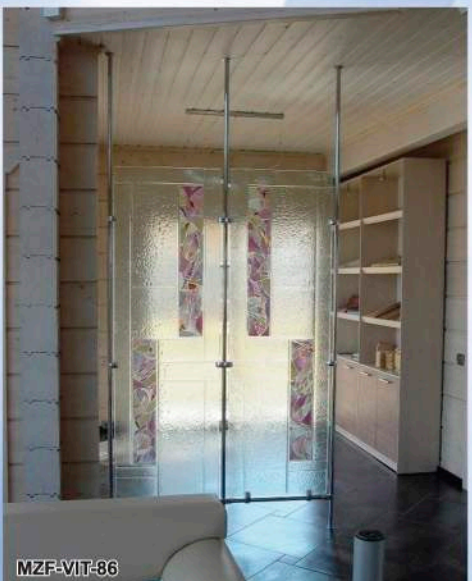
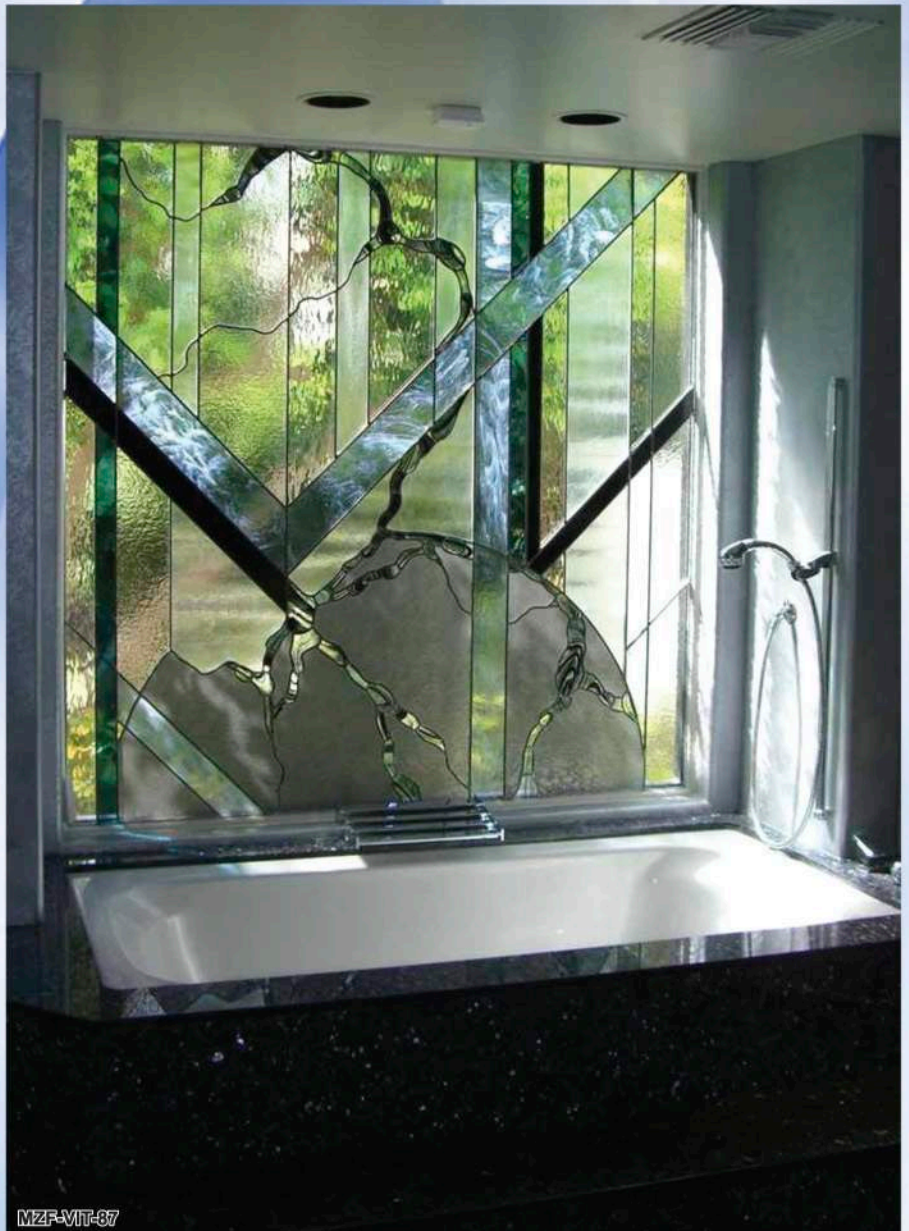
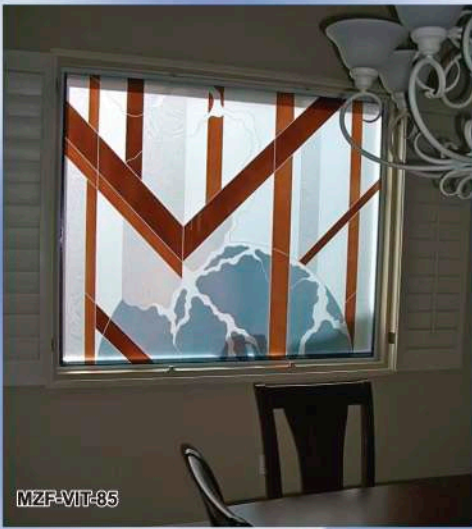



MZF-VIT-88



MZF-VIT-89



MZF-VIT-90



MZF-VIT-91





MZF-VIT-92



MZF-VIT-93



MZF-VIT-94

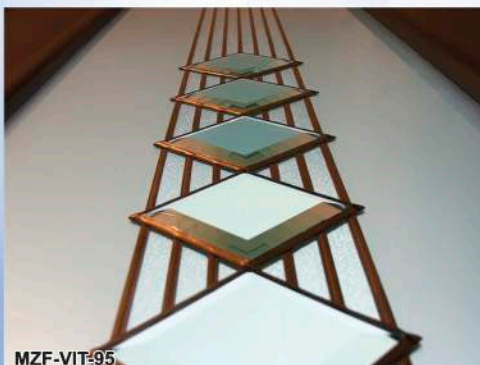

MZF-VIT-95

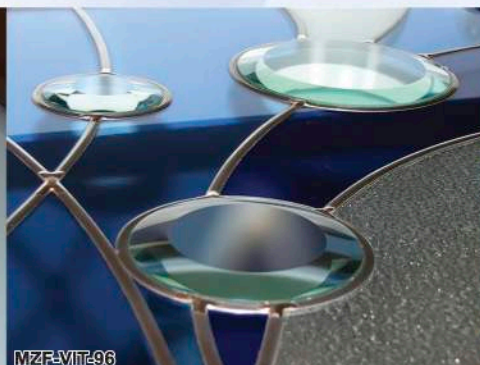

MZF-VIT-96

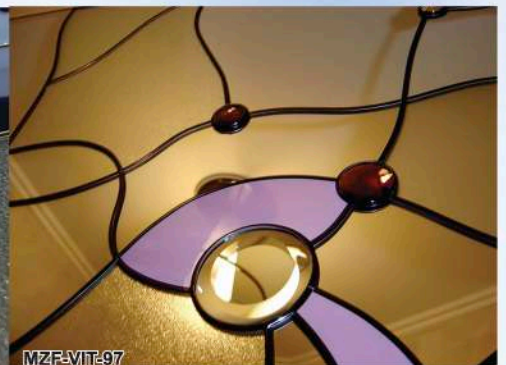

MZF-VIT-97

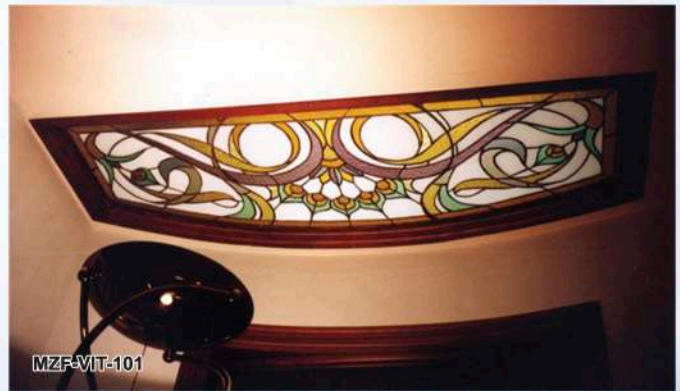
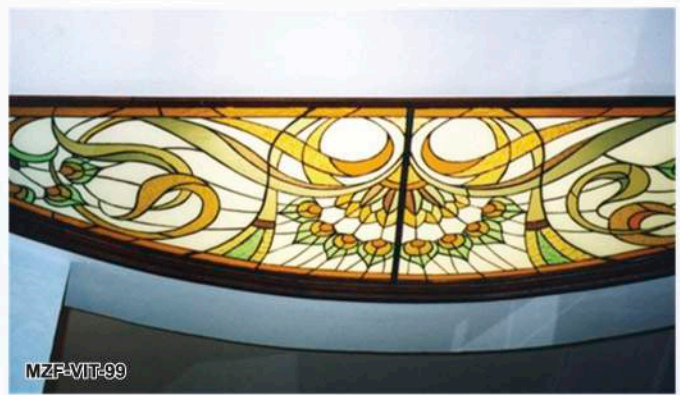
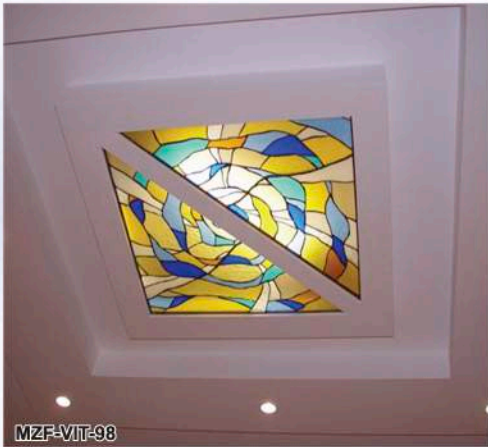



MZF-VIT-106

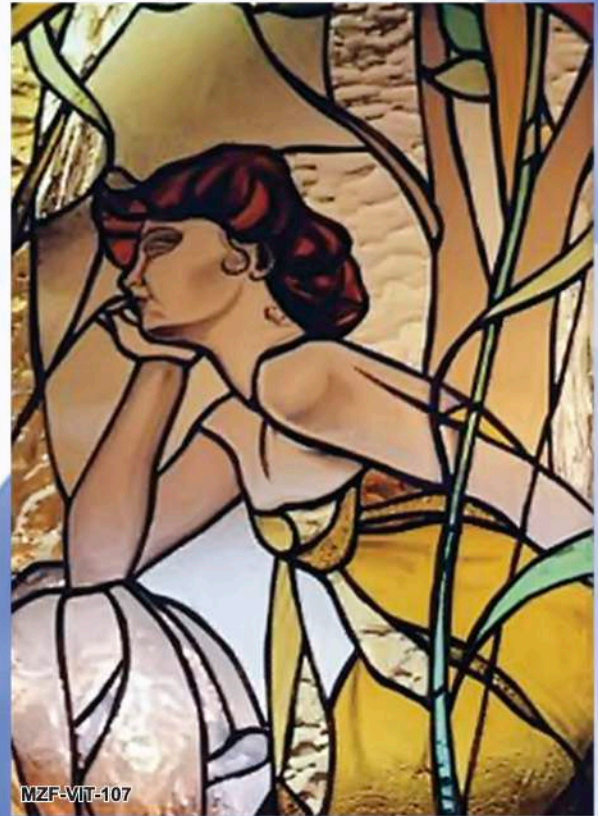

MZF-VIT-107



MZF-VIT-107

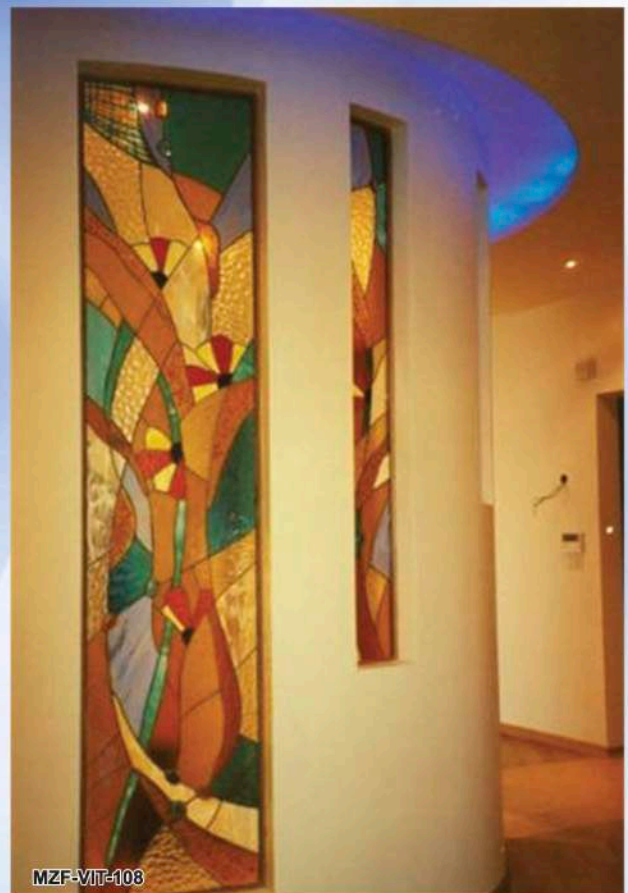

MZF-VIT-108



MZF-VIT-109



MZF-VIT-110



MZF-VIT-111



MZF-VIT-112



MZF-VIT-113



MZF-VIT-114



MZF-VIT-115

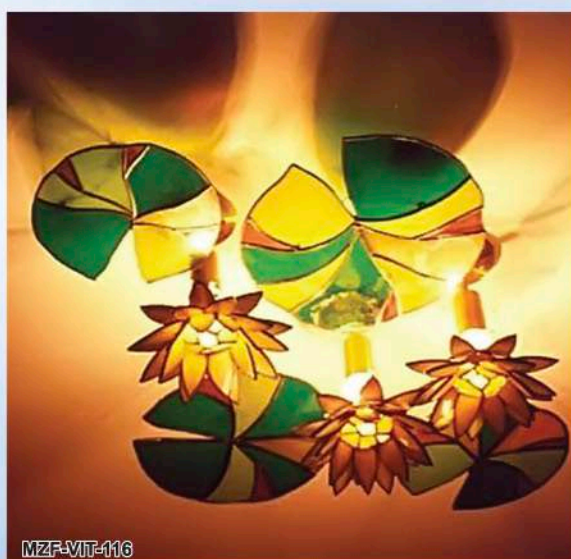

MZF-VIT-116



MZF-VIT-117



MZF-VIT-118



MZF-VIT-119



MZF-VIT-120



MZF-VIT-121

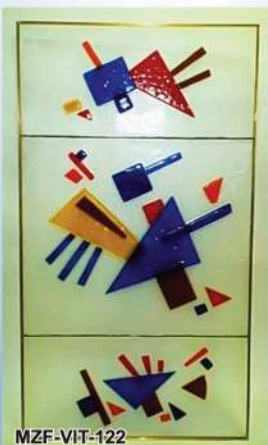

MZF-VIT-122



MZF-VIT-123

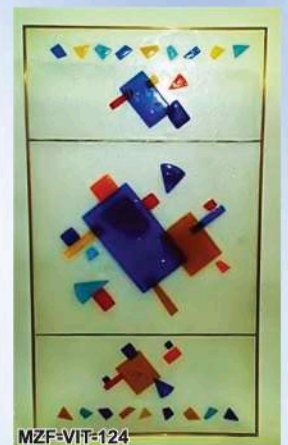

MZF-VIT-124



MZF-VIT-125

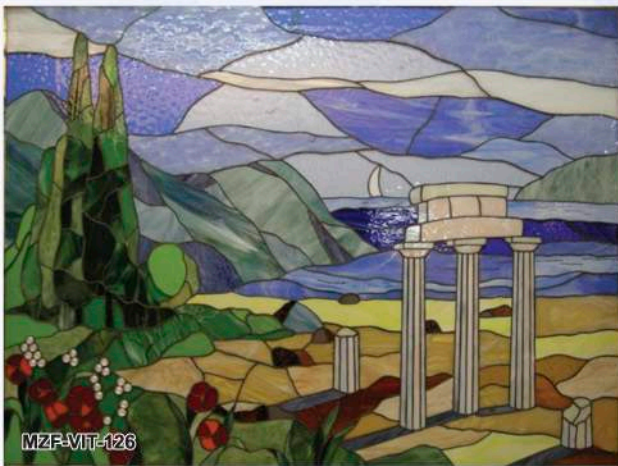

MZF-VIT-126

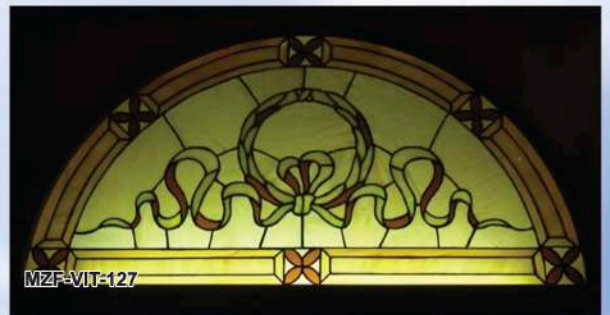

MZF-VIT-127

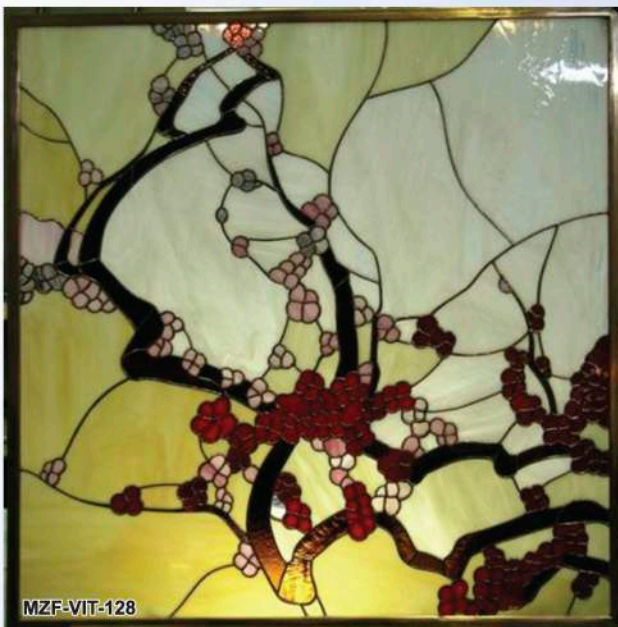

MZF-VIT-128

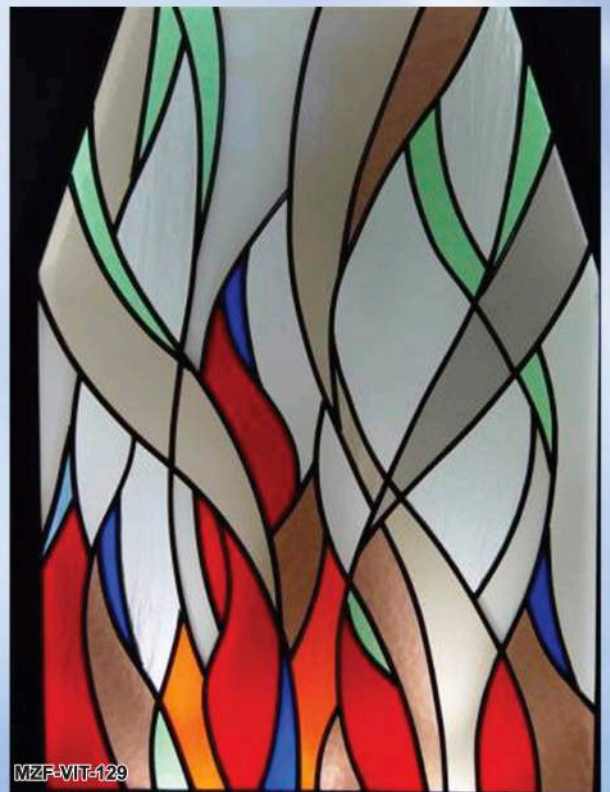

MZF-VIT-129

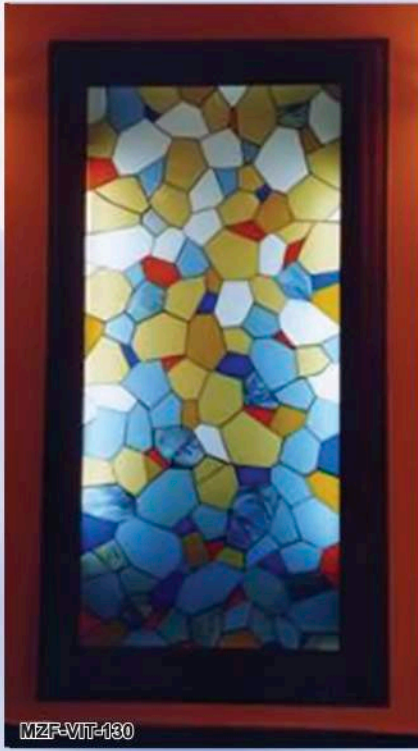

MZF-VIT-130

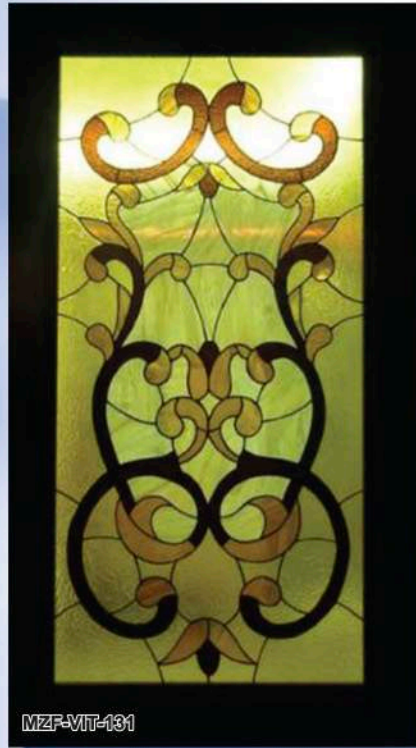

MZF-VIT-131

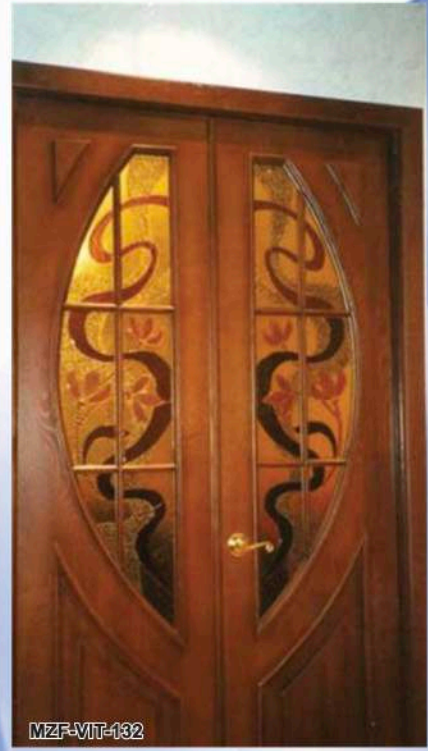

MZF-VIT-132



MZF-VIT-133



MZF-0308



MZF-0310



MZF-0306



MZF-0311



MZF-0305



MZF-0303



MZF-0302



MZF-0301





MZF-VIT-134



MZF-VIT-135



MZF-VIT-136



MZF-VIT-137



MZF-VIT-138



MZF-VIT-139



MZF-VIT-140

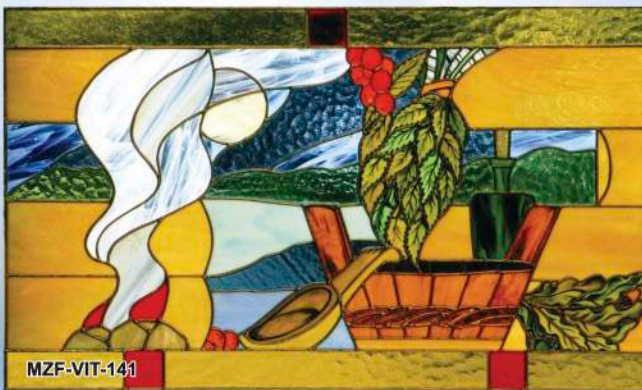

MZF-VIT-141



MZF-VIT-142

# Фасады для кухни

уф-печать на стекле



MZF-FS-1



MZF-FS-2



MZF-FS-3



MZF-FS-4



MZF-FS-5

тканевый, цветной, триплекс



MZF-FS-6



MZF-FS-7



MZF-FS-8



MZF-FS-9

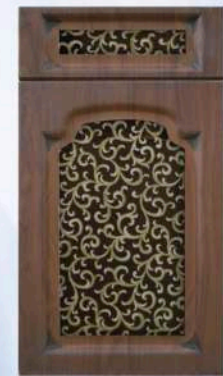

MZF-FS-10

уф-печать на поверхности фасада



MZF-FS-11

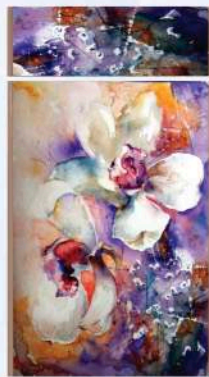

MZF-FS-12



MZF-FS-13

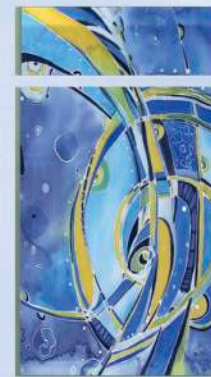

MZF-FS-14

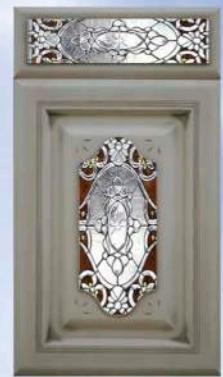

MZF-FS-15



MZF-FS-16



MZF-FS-17

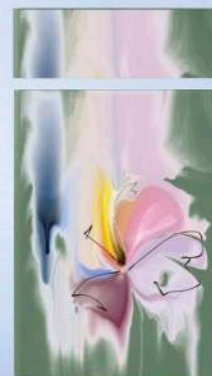

MZF-FS-18



MZF-FS-19

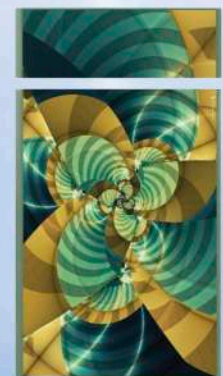

MZF-FS-20

# 3D уф-печать



MZF-FS-21

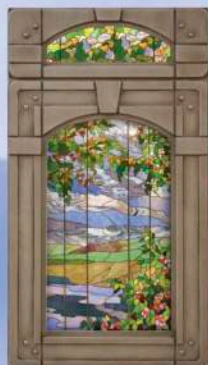

MZF-FS-22



MZF-FS-23



MZF-FS-24



MZF-FS-25

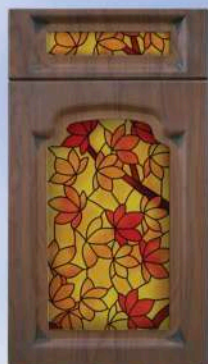

MZF-FS-26



MZF-FS-27

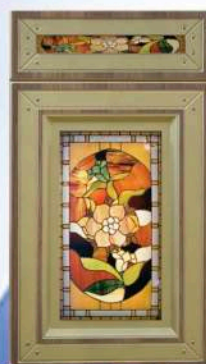

MZF-FS-28



MZF-FS-29



MZF-FS-30



MZF-FS-31



MZF-FS-32

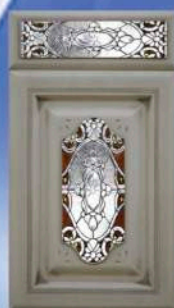

MZF-FS-33

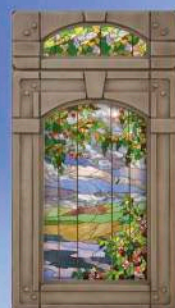

MZF-FS-34



MZF-FS-35



MZF-FS-36

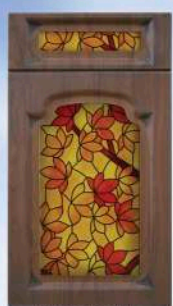

MZF-FS-37



MZF-FS-38



MZF-FS-39



MZF-FS-40

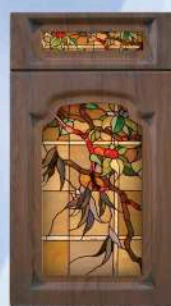

MZF-FS-41

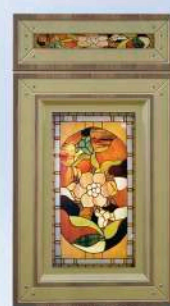

MZF-FS-42



MZF-FS-43



MZF-FS-44



MZF-FS-45

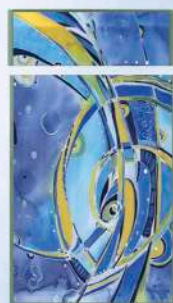

MZF-FS-46



MZF-FS-47

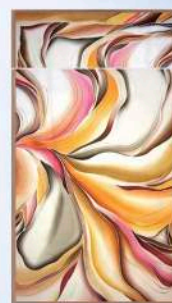

MZF-FS-48

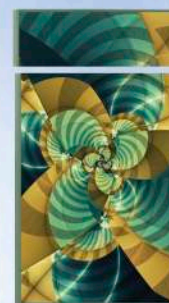

MZF-FS-49

## Фартук для кухни из стекла

Новое слово в декорировании интерьера, совмещающее в себе долговечность и практичность. Стеклоклянная поверхность прочна, не подвержена коррозии, легко моется и на десятилетия сохранит свой первозданный вид.

Художественные приемы могут применяться различные, самый распространенный и эффектный уф-печать на стекле! Сама печать наносится с обратной стороны стекла, что обеспечивает ее сохранность, изображение же выбирается практически любое (главное, подходящее по размеру) и тут открывается бесконечный простор для творчества. Например, можно выбрать абстрактный ничего не значащий орнамент, в цветовой гамме кухни, или выбрать аппетитный натюрморт, а так же любой иной дизайнерский прием вплоть до фото сделанного своими руками!

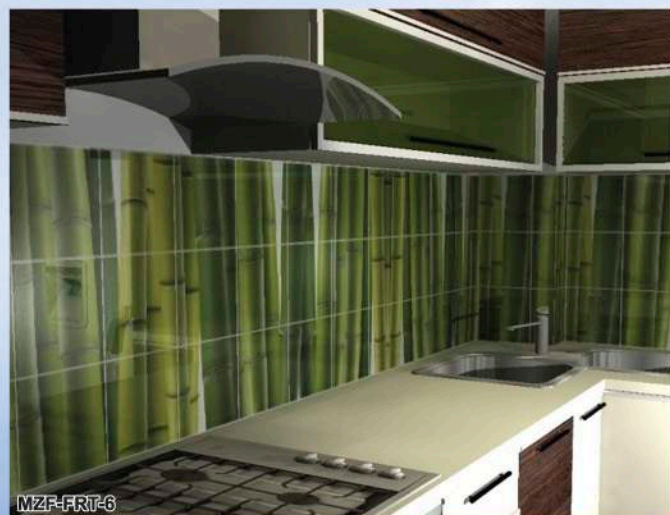



MZF-FRT-7



MZF-FRT-8



MZF-FRT-9



MZF-FRT-10



MZF-FRT-11



MZF-FRT-12

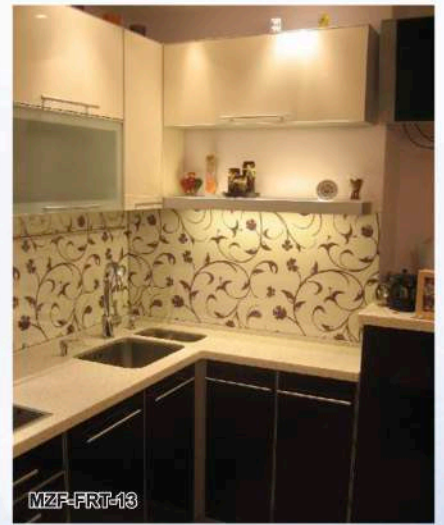

MZF-FRT-13



MZF-FRT-14



MZF-FRT-15



MZF-FRT-16

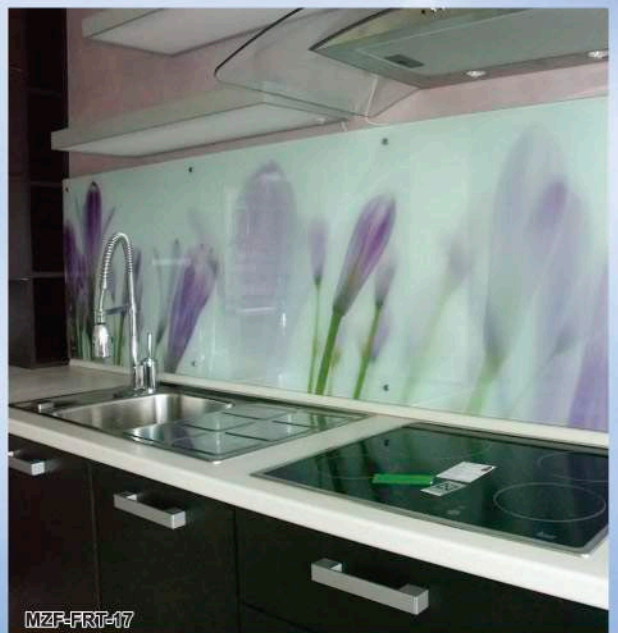

MZF-FRT-17



MZF-FRT-18



MZF-FRT-19



MZF-FRT-20



MZF-FRT-21



MZF-FRT-22



MZF-FRT-23

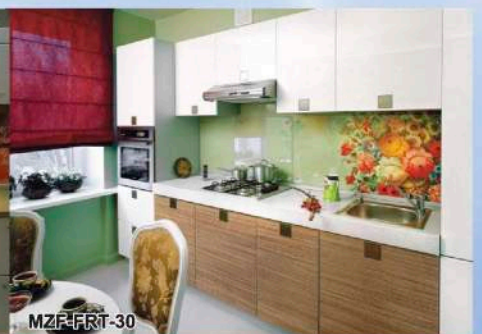
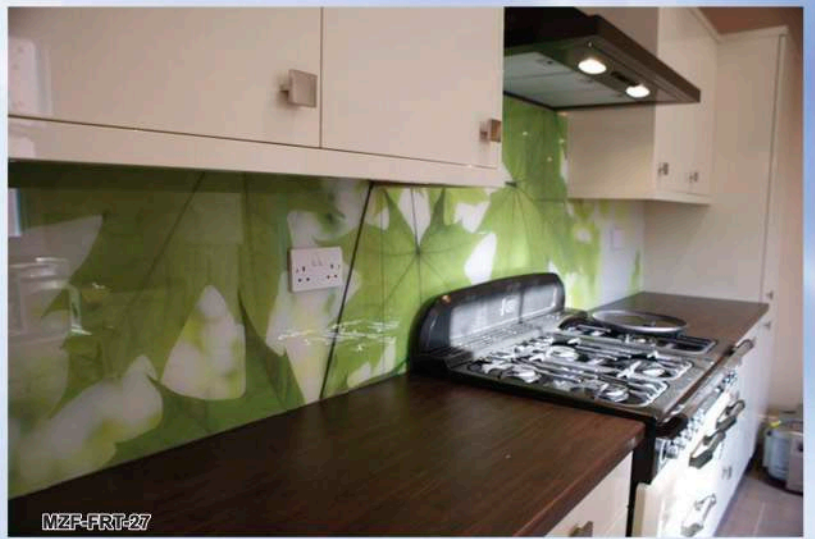





MZF-FRT-31



MZF-FRT-32



MZF-FRT-33



MZF-FRT-34



MZF-FRT-35

# Каталог рисунков



20.jpg



50.jpg



53.jpg



54.jpg



28.jpg



55.jpg



12.jpg



27.jpg



48.jpg

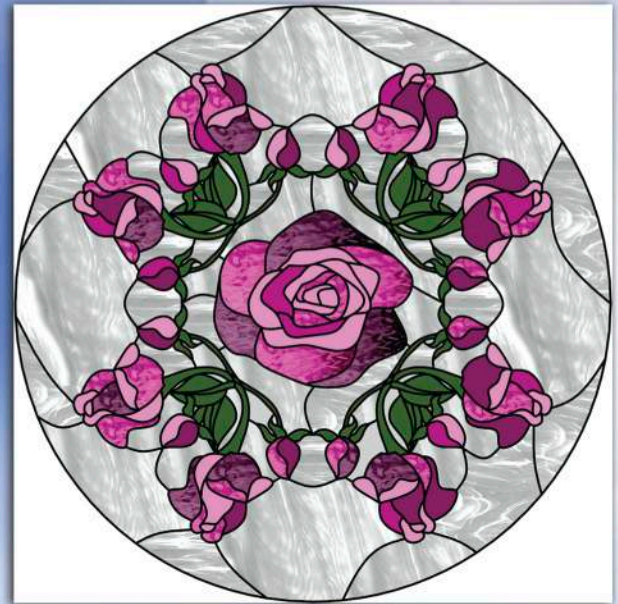

30.jpg

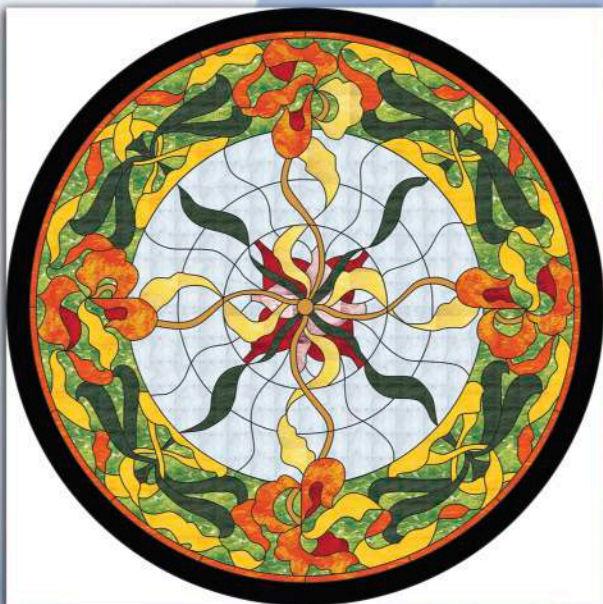

41-4273-0.jpg

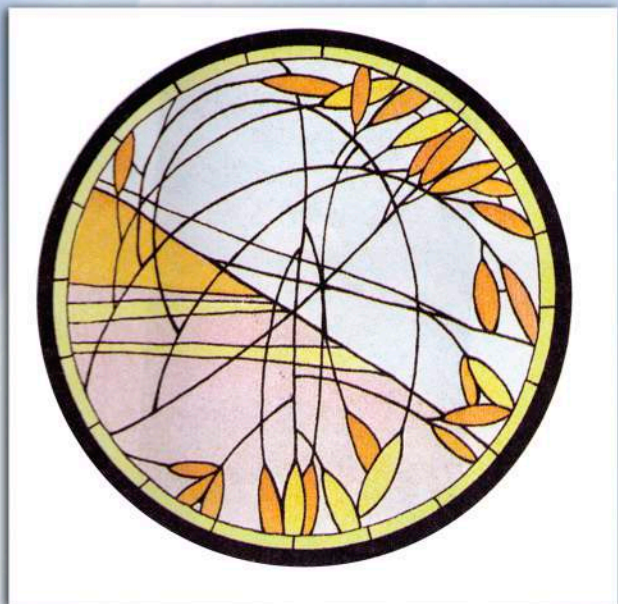

46.jpg



16.jpg

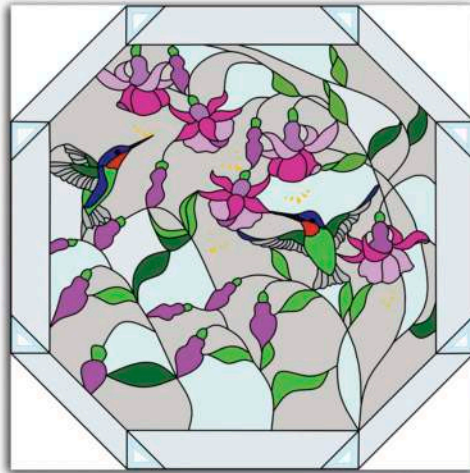

17.jpg



18.jpg

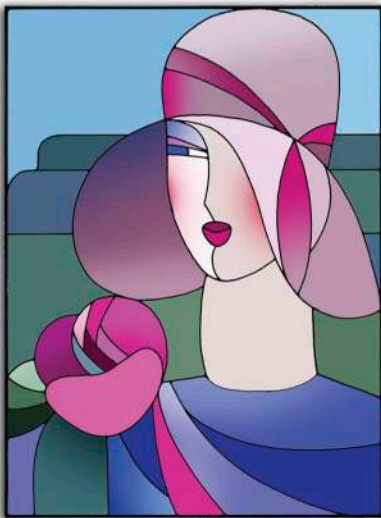

2.jpg



21.jpg



23.jpg



25.jpg

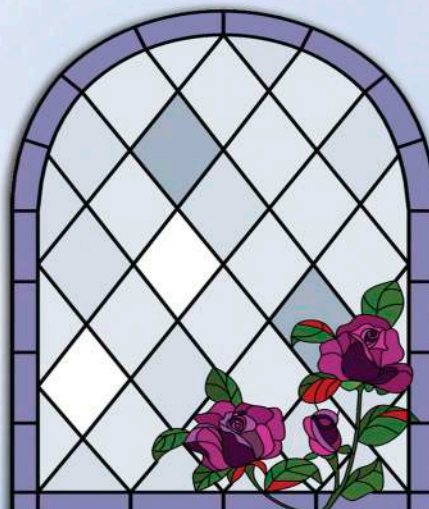

29.jpg

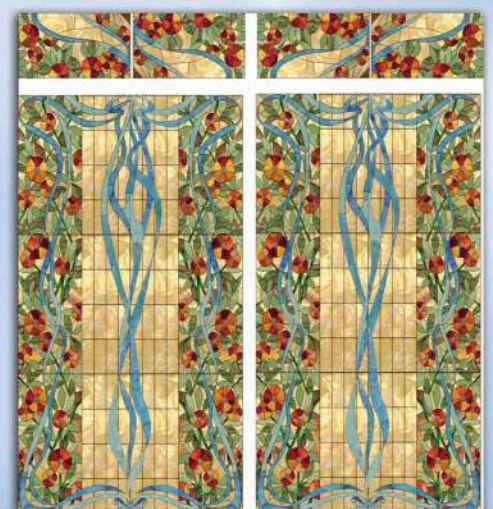

62.jpg

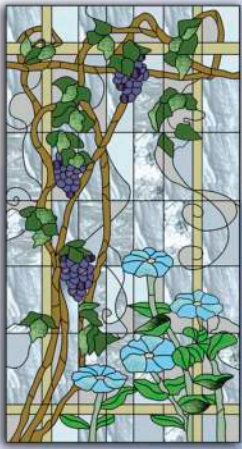

13.jpg



14.jpg



22.jpg



19.jpg



31.jpg



34.jpg



35.jpg



24.jpg



41.jpg

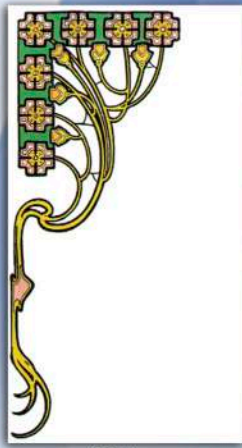

42.jpg



47.jpg



39.jpg



51.jpg



56.jpg



60.jpg



45.jpg



1.jpg



10.jpg



11.jpg

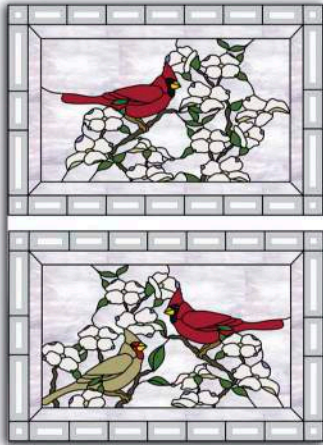

15.jpg

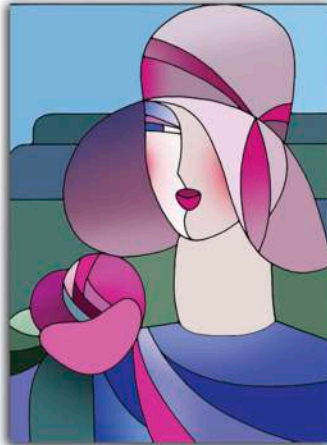

2.jpg



26.jpg



29.jpg



3.jpg

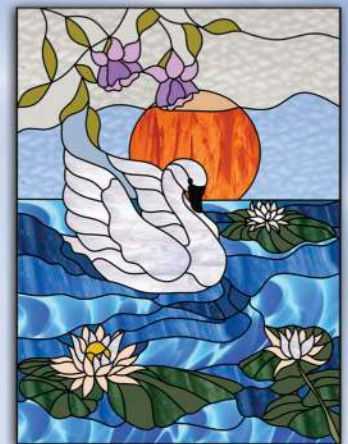

32.jpg



33.jpg



36.jpg

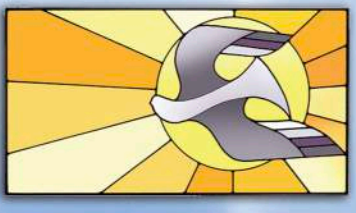
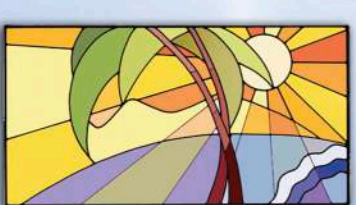

4.jpg



40.jpg



49.jpg



5.jpg



52.jpg

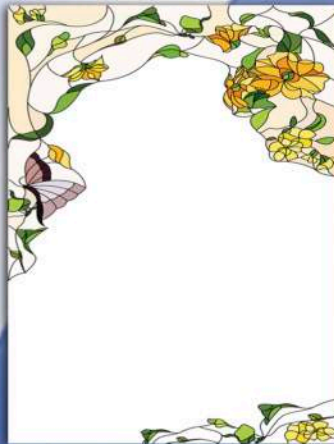

57.jpg

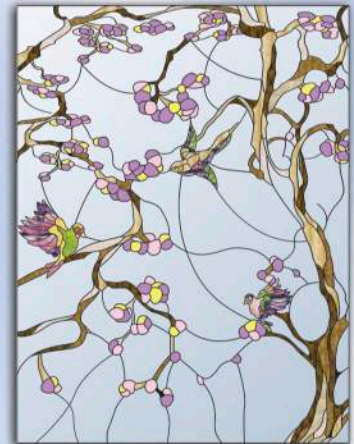

58.jpg



59 город.jpg



6.jpg



61.jpg

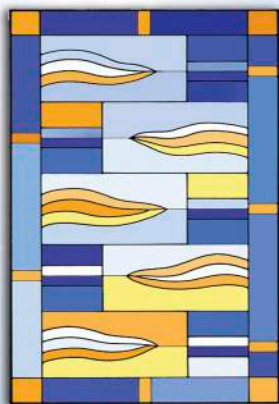

7.jpg

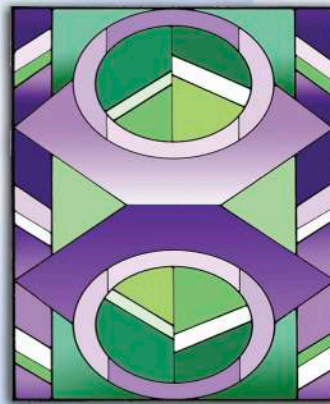

8.jpg

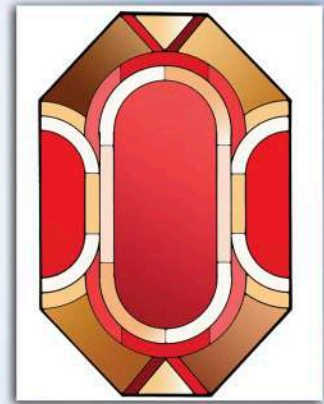

9.jpg



C301.jpg

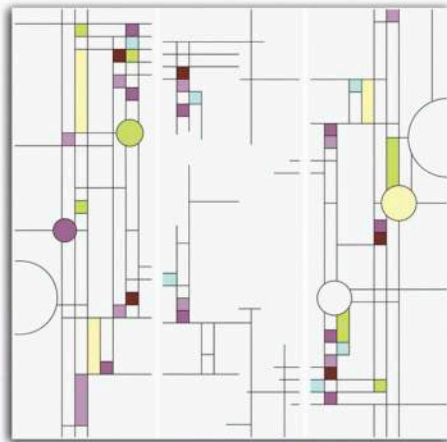

C314.jpg



C315.jpg



C316.jpg



C317.jpg

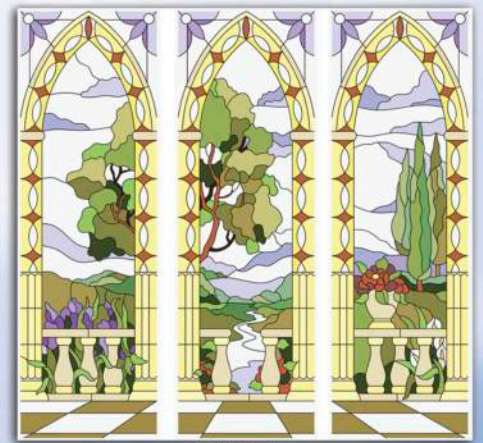

C318.jpg



C319.jpg



C320.jpg

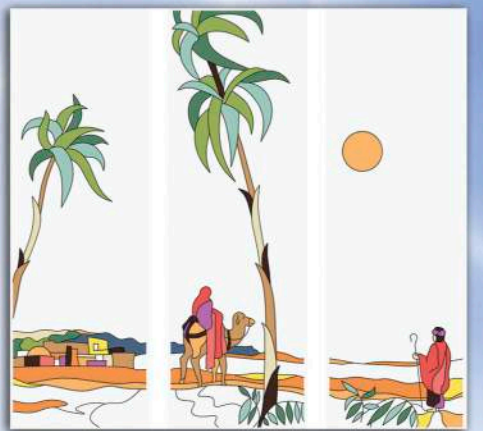

C321.jpg



C322.jpg

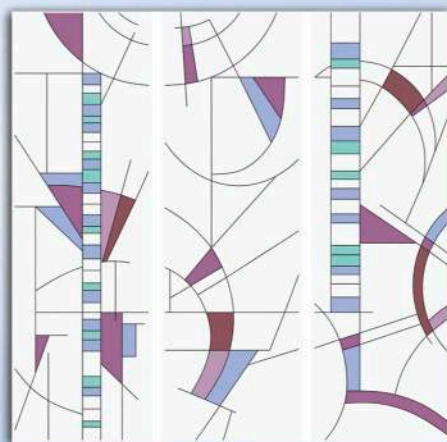

C323.jpg

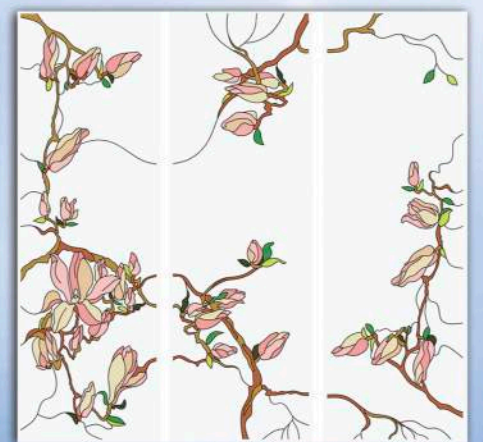

C324.jpg



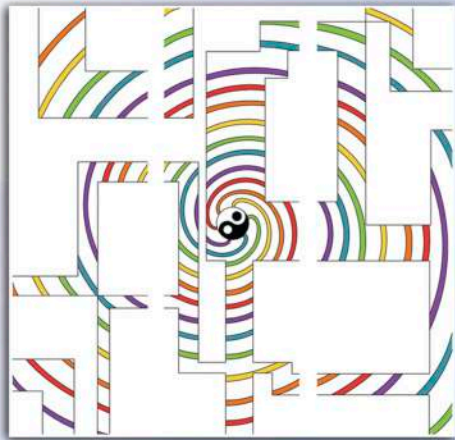

A3001.jpg

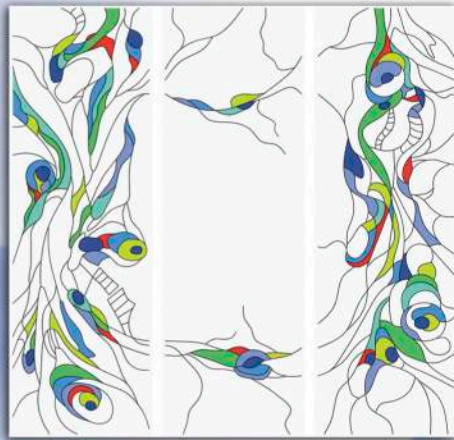

A3002.jpg



A3003.jpg

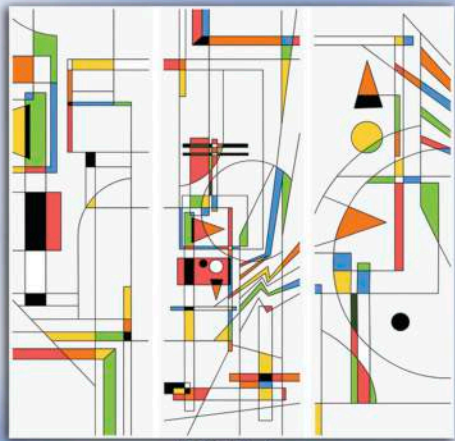

A3004.jpg



A3005.jpg

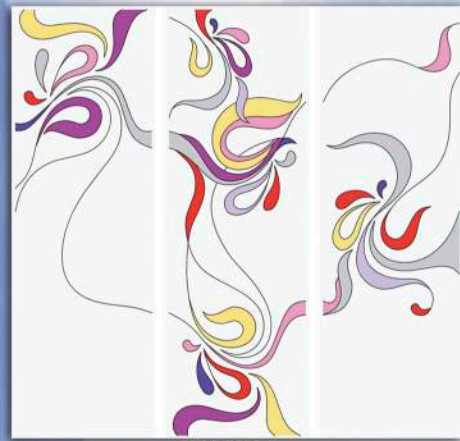

A3006.jpg



C302.jpg

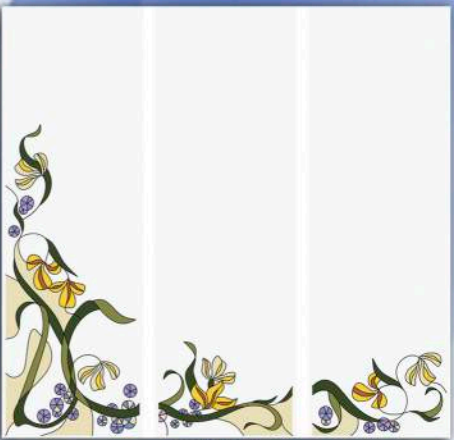

C303.jpg

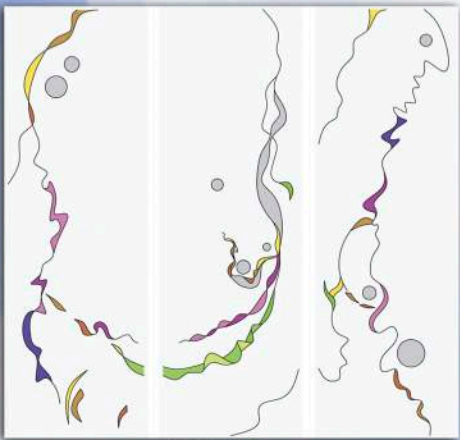

C304.jpg

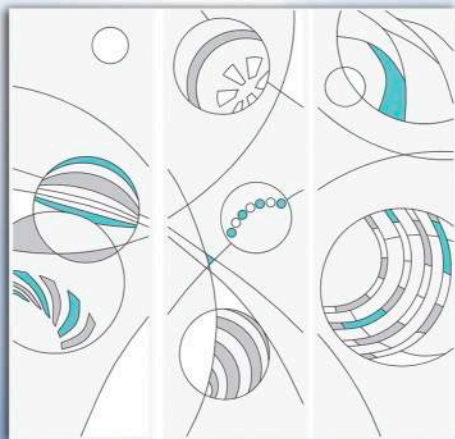

C305.jpg

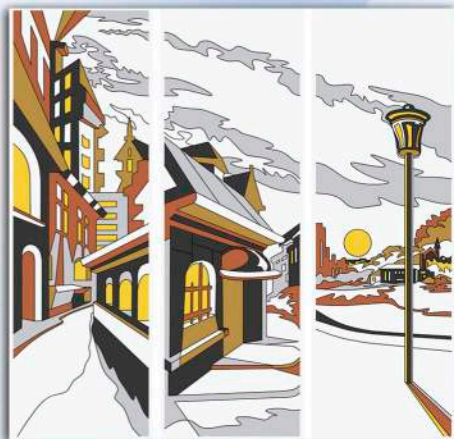

C306.jpg

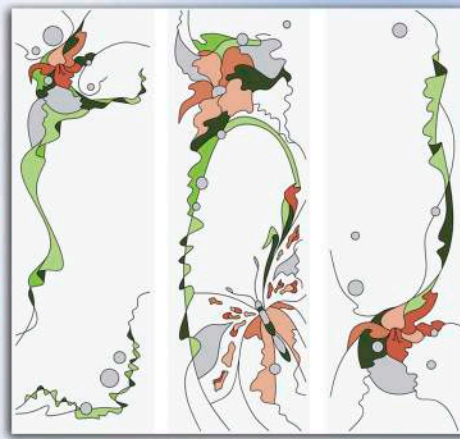

C307.jpg



C308.jpg

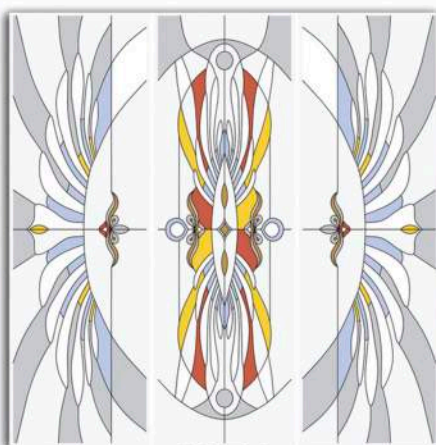

C309.jpg

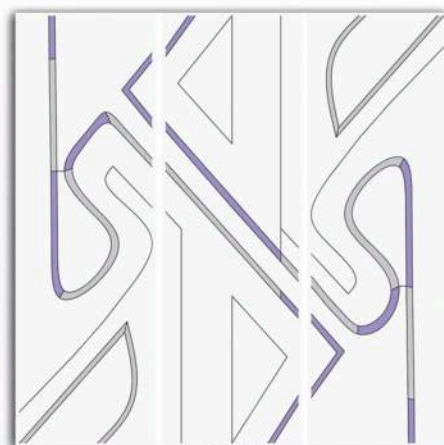

C310.jpg



C311.jpg

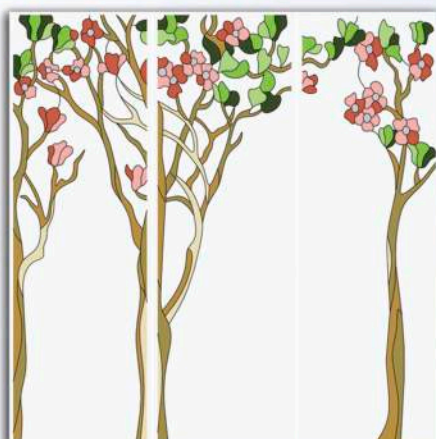

C312.jpg

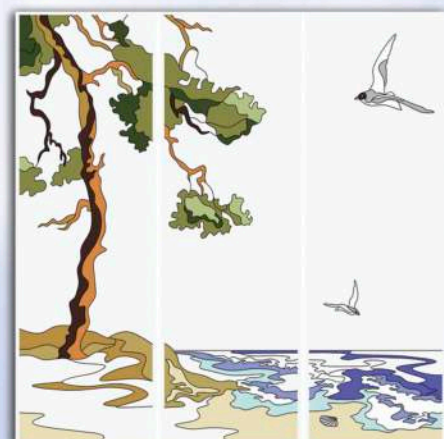

C313.jpg



D3001.jpg

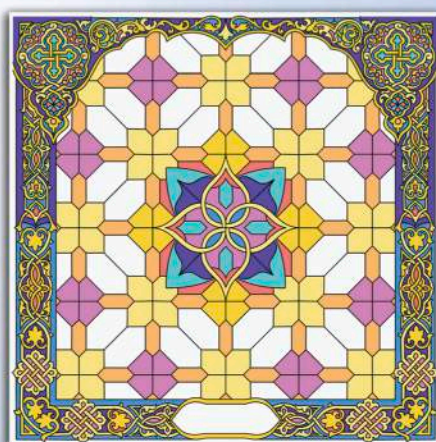

E014.jpg



F001.jpg



F002.jpg



F003.jpg

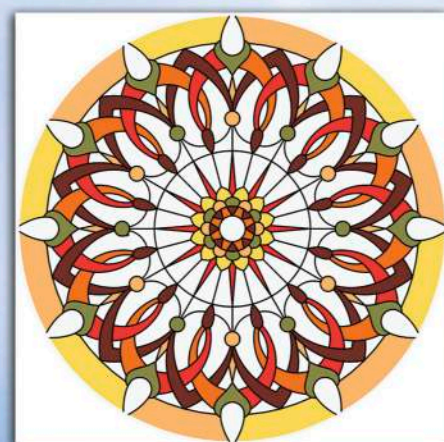

F004.jpg

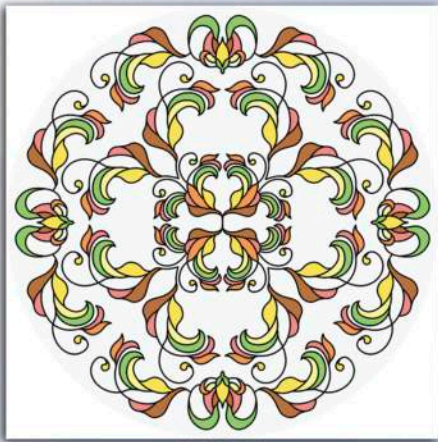

F005.jpg

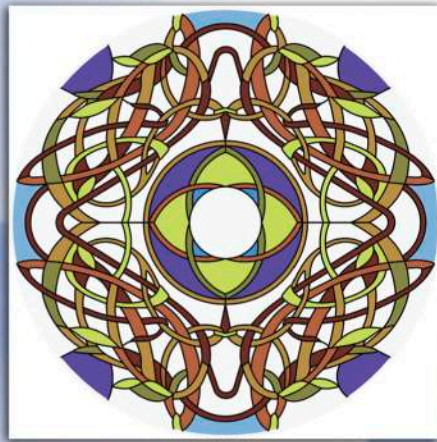

F006.jpg

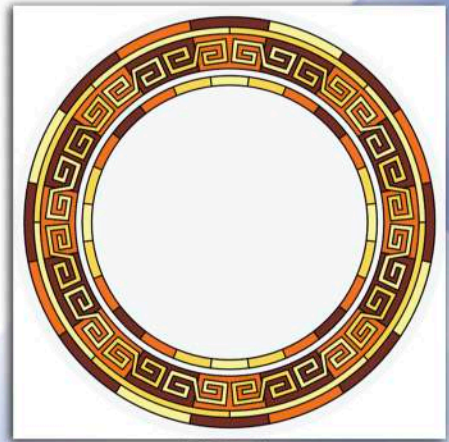

F007.jpg



F008.jpg



F009.jpg

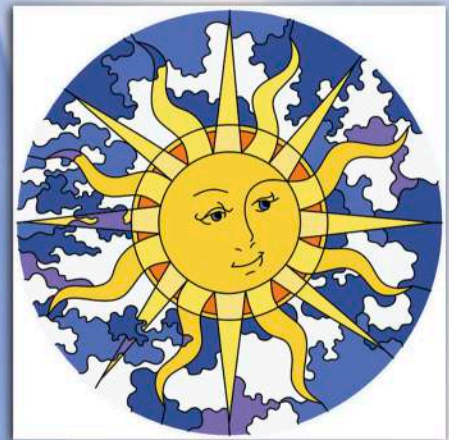

F010.jpg

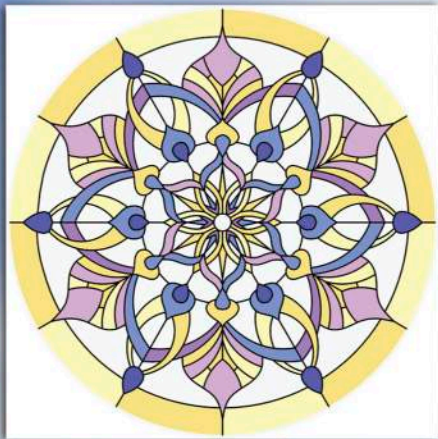

F011.jpg

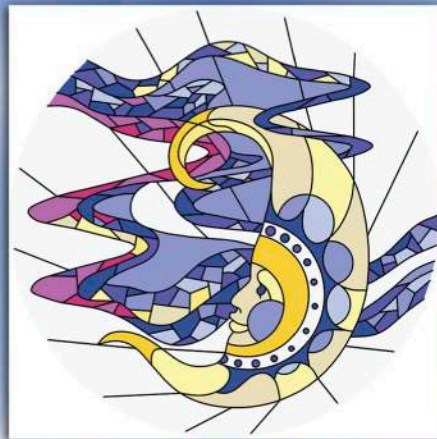

F012.jpg



F013.jpg

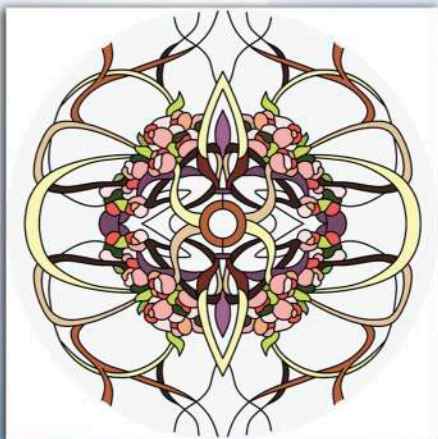

F014.jpg

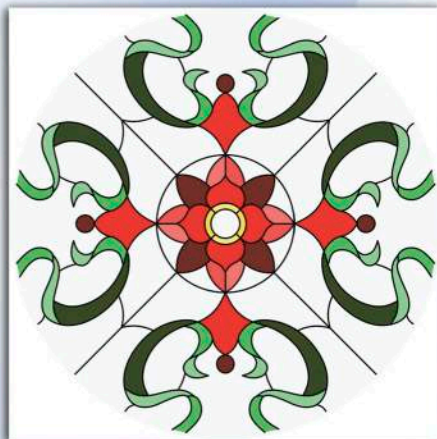

F015.jpg



F016.jpg



F017.jpg



F018.jpg

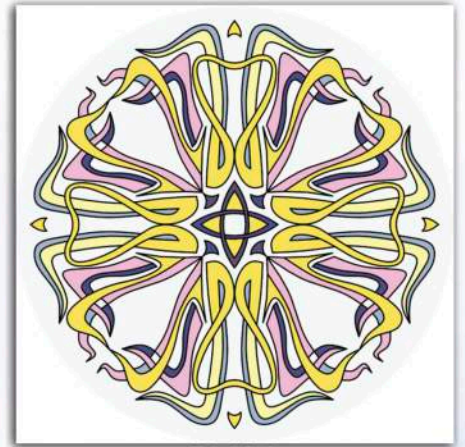

F019.jpg

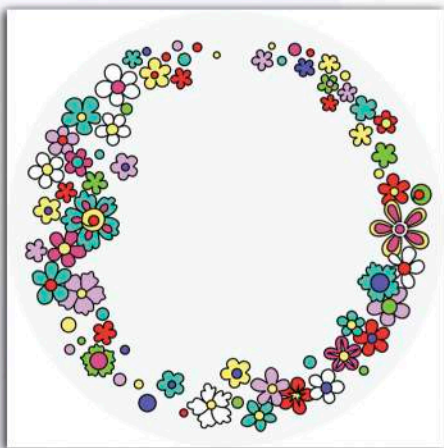

F020.jpg

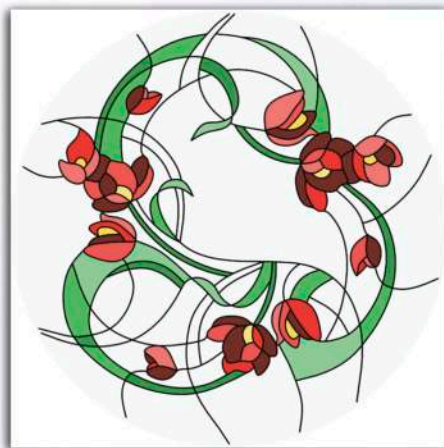

F021.jpg



F022.jpg



F023.jpg

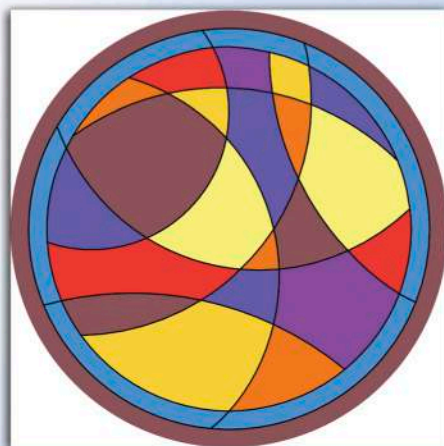

F024.jpg

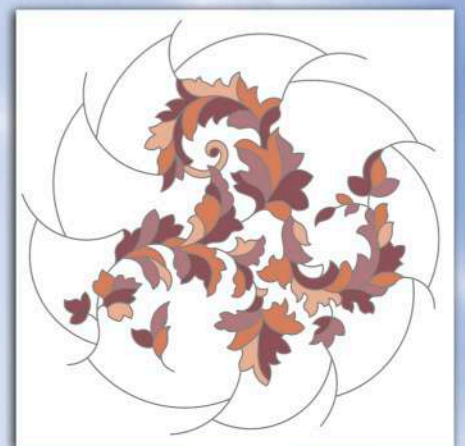

F025.jpg

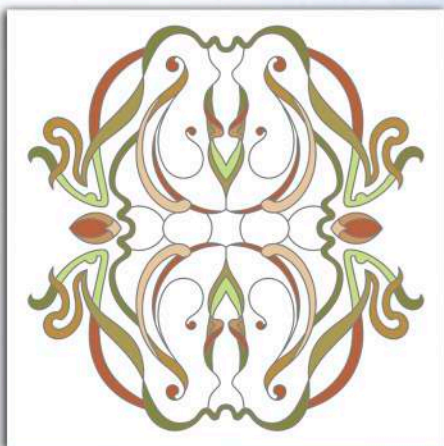

F026.jpg

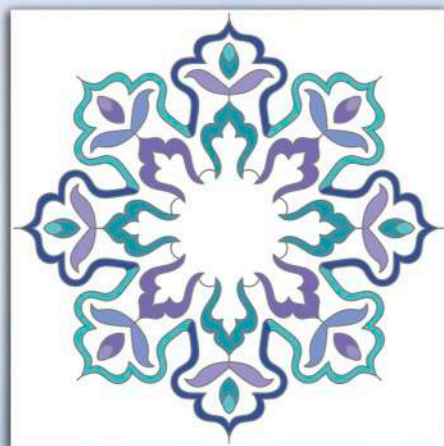

F027.jpg

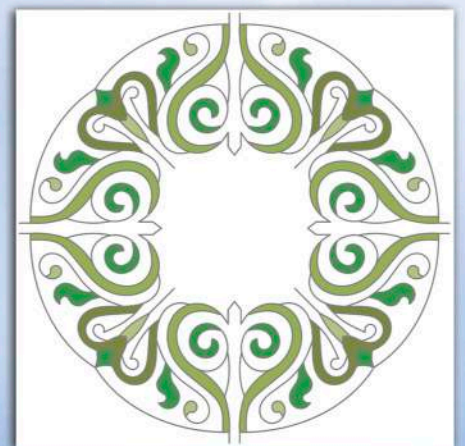

F028.jpg

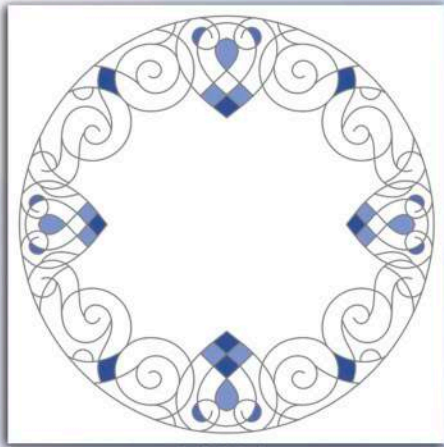

F029.jpg

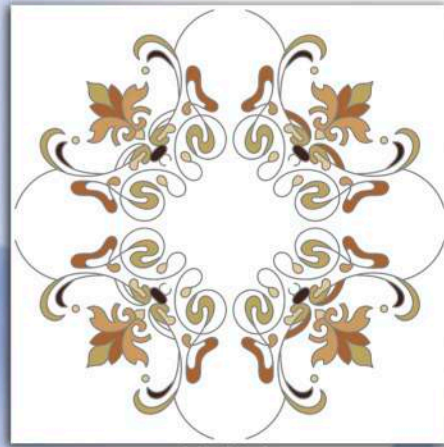

F030.jpg

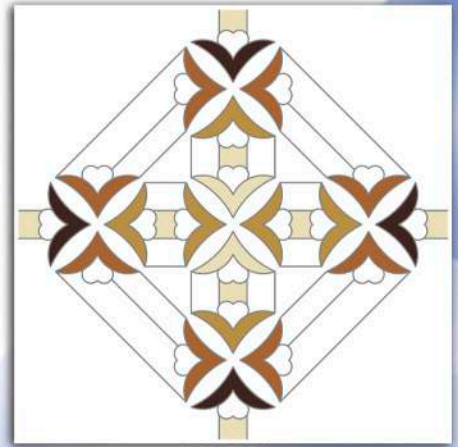

F031.jpg



F032.jpg

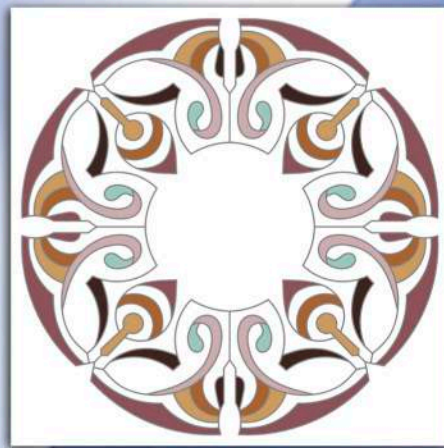

F033.jpg



F034.jpg



F035.jpg

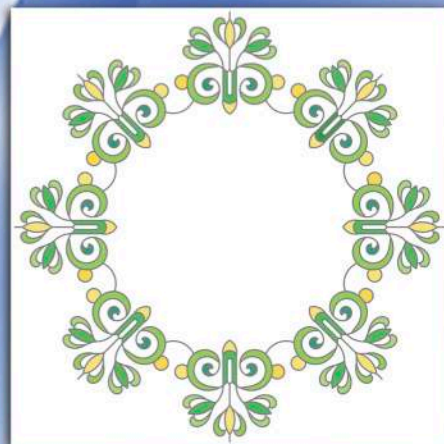

F036.jpg

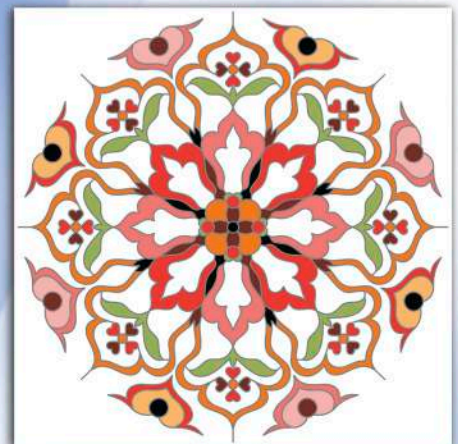

F037.jpg

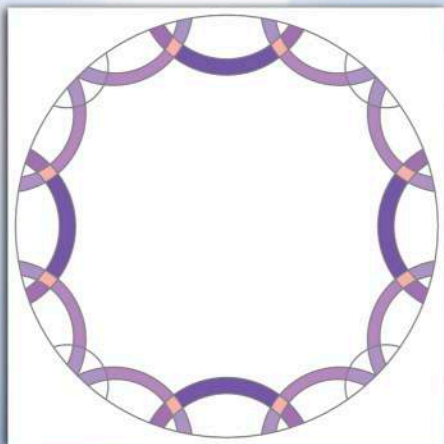

F038.jpg

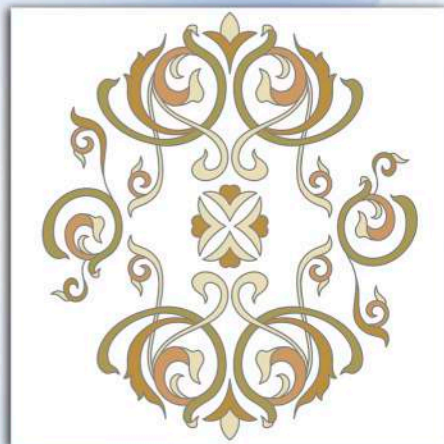

F039.jpg

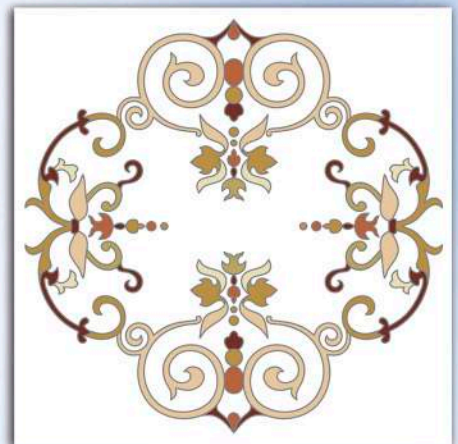

F040.jpg

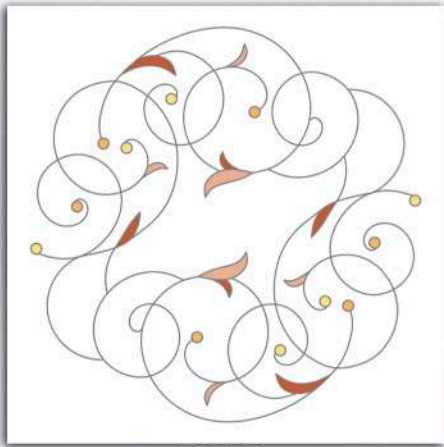

F041.jpg

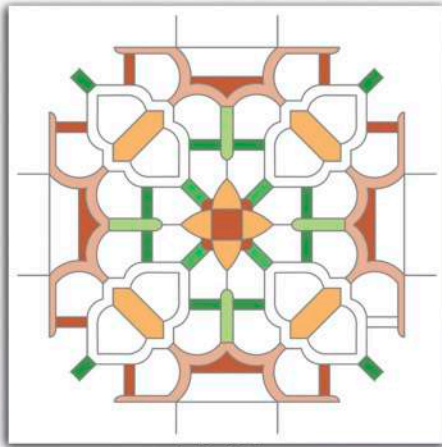

F042.jpg



F043.jpg

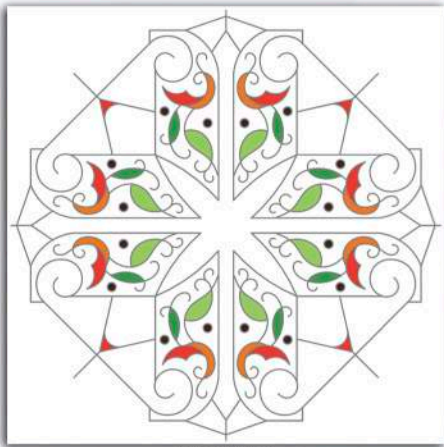

F044.jpg

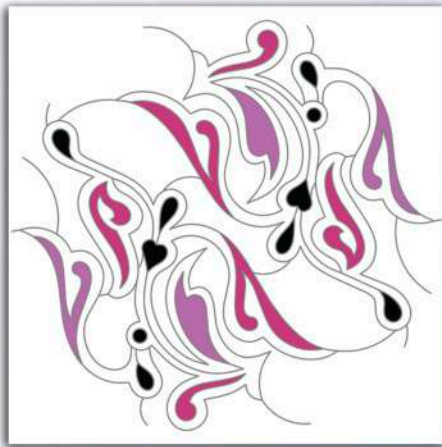

F045.jpg



F046.jpg

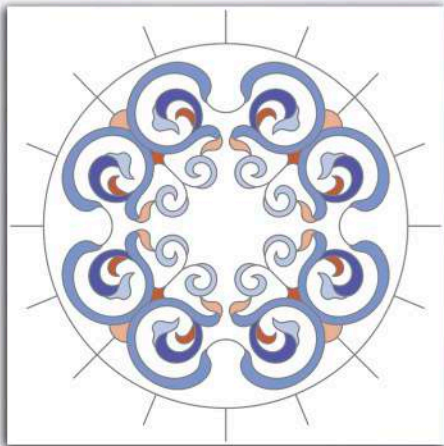

F047.jpg



F048.jpg

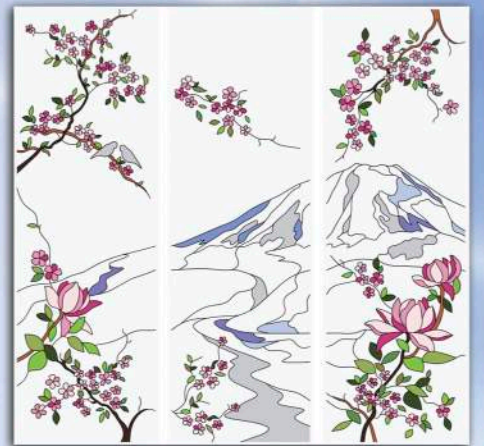

J3001.jpg



J3002.jpg

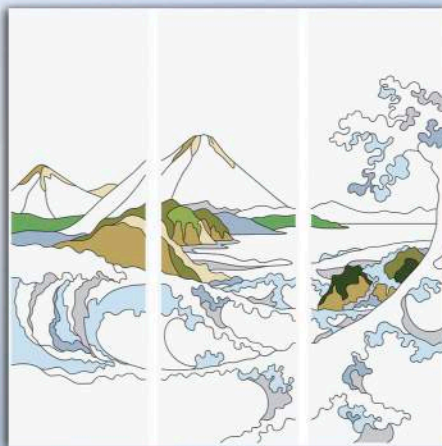

J3003.jpg



J3004.jpg



J3005.jpg

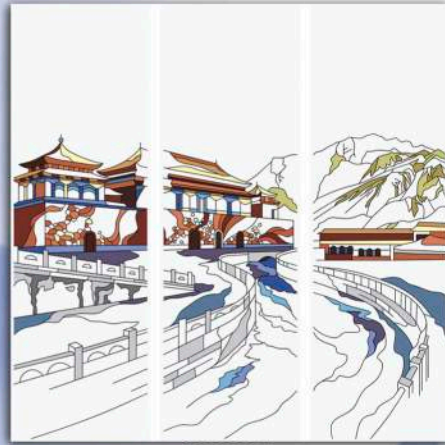

J3006.jpg

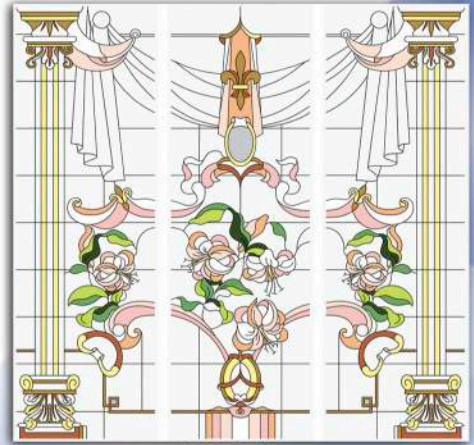

K3001.jpg

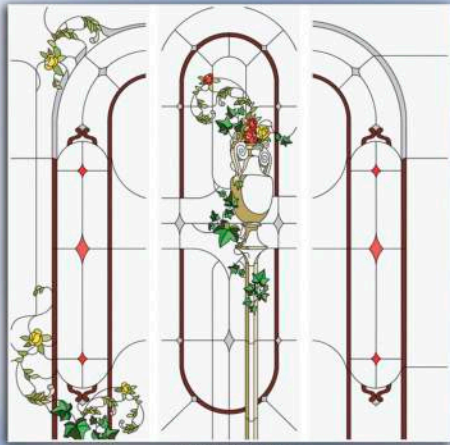

K3002.jpg



K3003.jpg



K3004.jpg

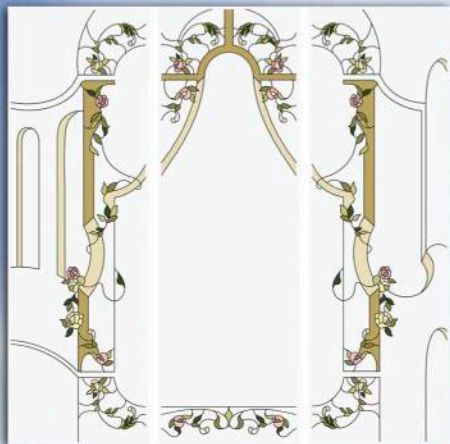

K3005.jpg



K3006.jpg



ka-01.jpg



ka-02.jpg



ka-03.jpg



ka-04.jpg



ka-05.jpg



ka-06.jpg

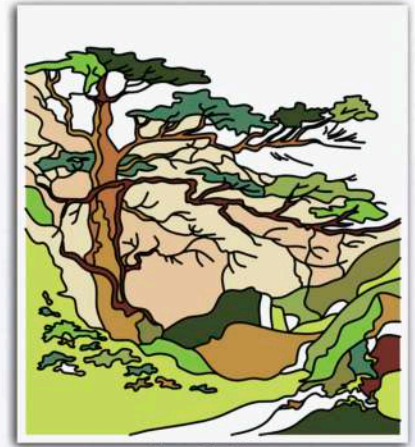

ka-07.jpg

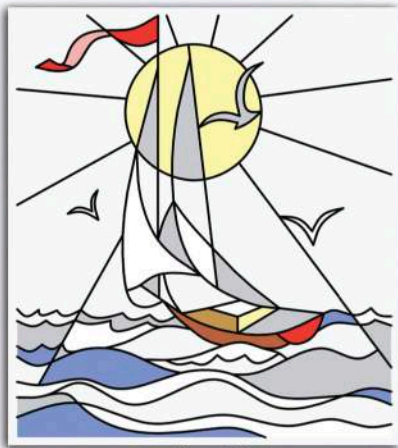

ka-08.jpg



ka-09.jpg



ka-10.jpg

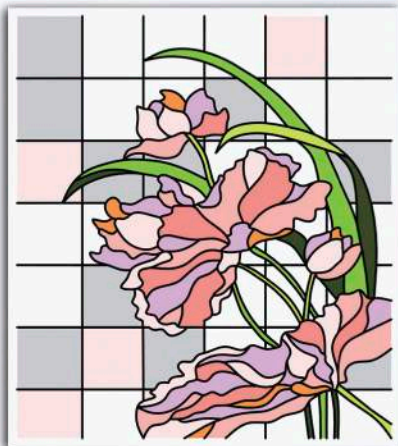

ka-11.jpg



ka-12.jpg



ka-13.jpg

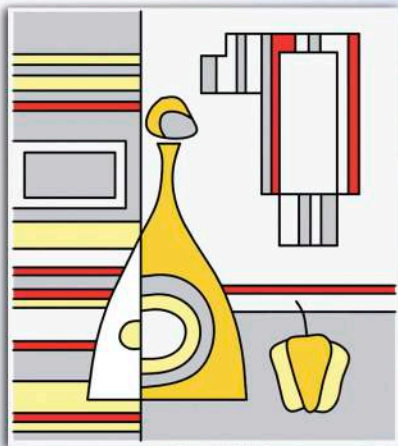

ka-14.jpg



ka-15.jpg



ka-16.jpg



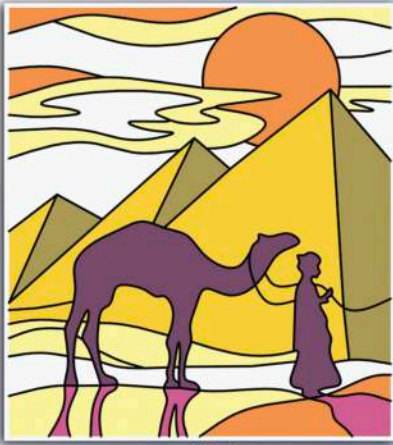

ka-17.jpg

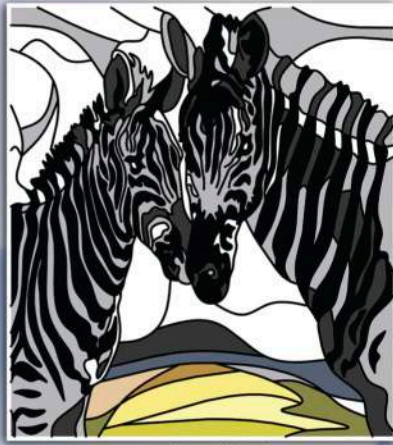

ka-18.jpg

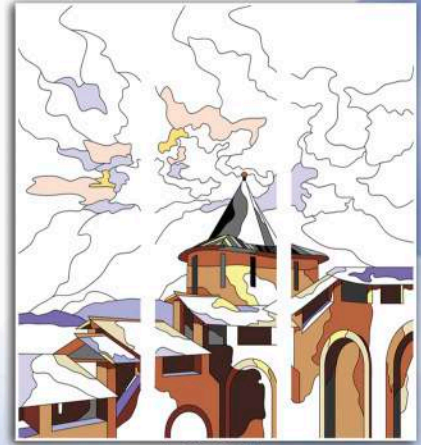

L3001.jpg

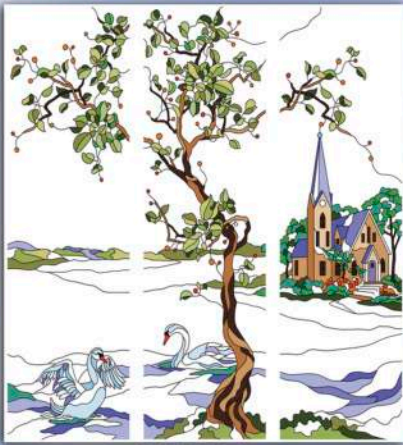

L3002.jpg

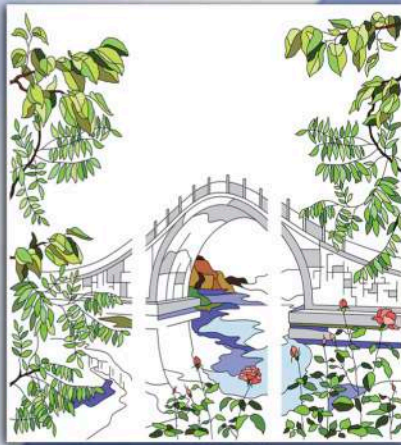

L3003.jpg

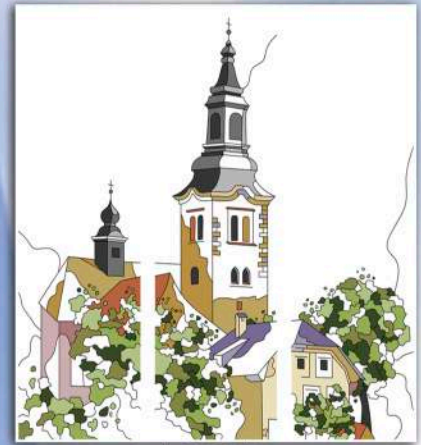

L3004.jpg

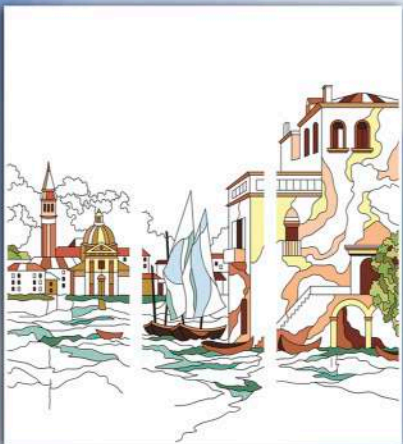

L3005.jpg



L3006.jpg



L3007.jpg



L3008.jpg



L3009.jpg

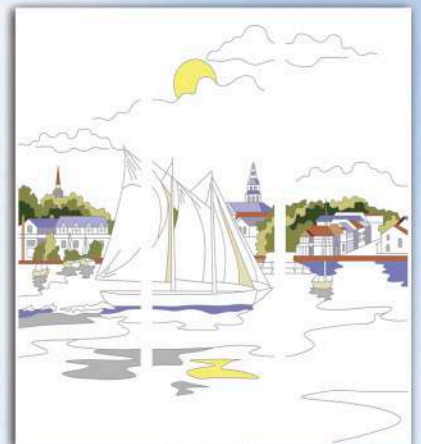

L3010.jpg



L3011.jpg



L3012.jpg



M3001.jpg

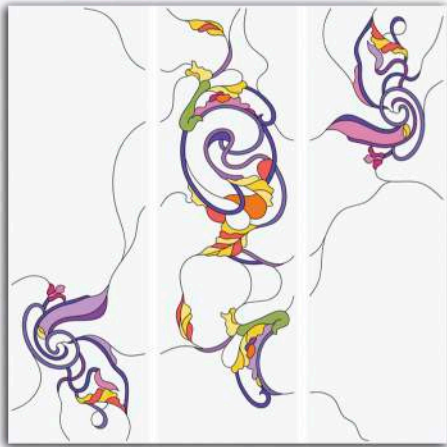

M3002.jpg



M3003.jpg



M3004.jpg



M3005.jpg



M3006.jpg



R3001.jpg



R3002.jpg



R3003.jpg



R3004.jpg

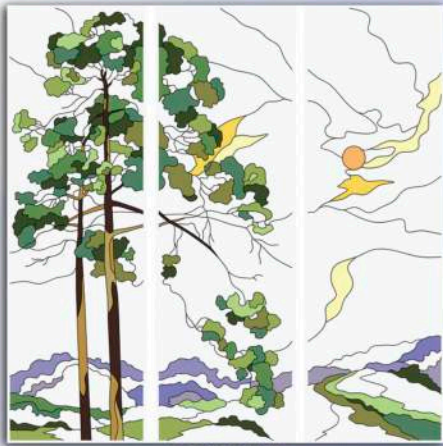

R3005.jpg



R3006.jpg



R3007.jpg



R3008.jpg



R3009.jpg



R3010.jpg



R3011.jpg



R3012.jpg

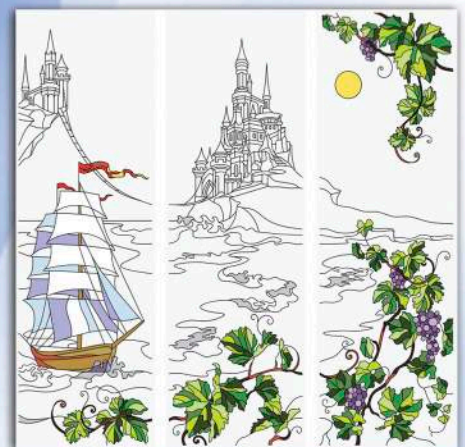

S3001.jpg

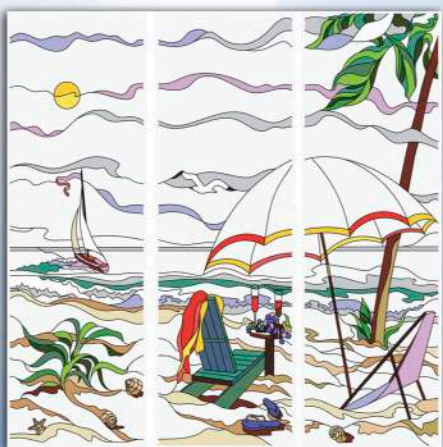

S3002.jpg

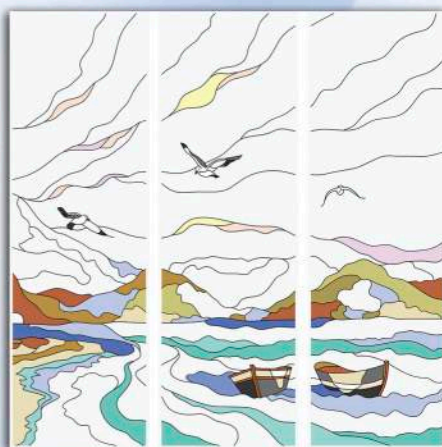

S3003.jpg

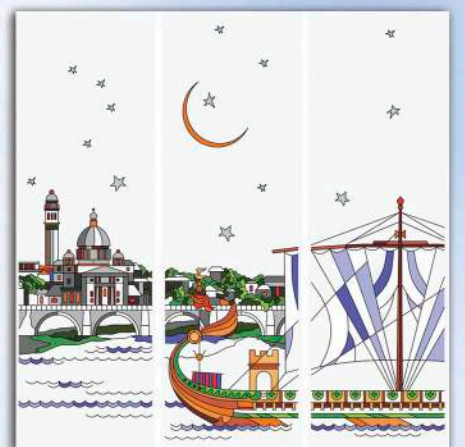

S3004.jpg



S3005.jpg



S3006.jpg

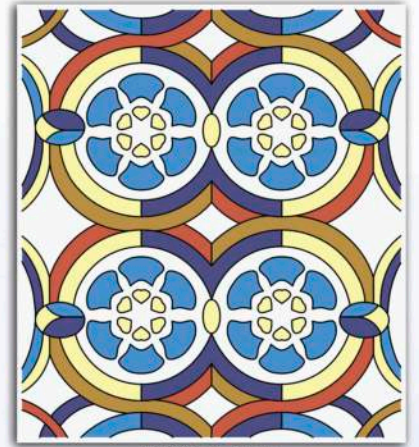

W001.jpg



W002.jpg

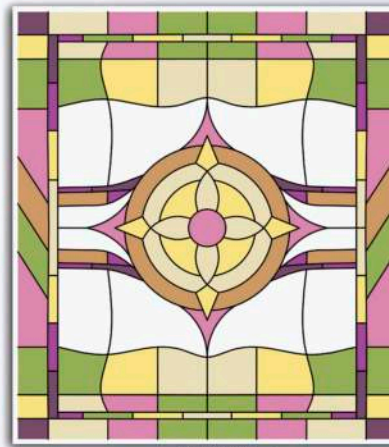

W003.jpg

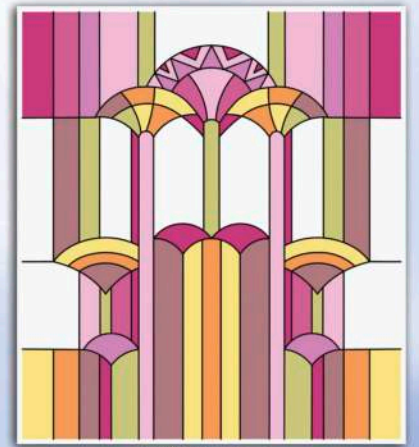

W004.jpg

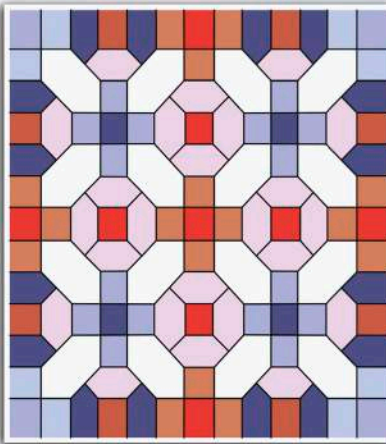

W005.jpg

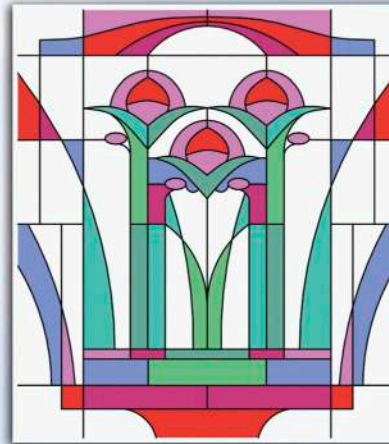

W006.jpg

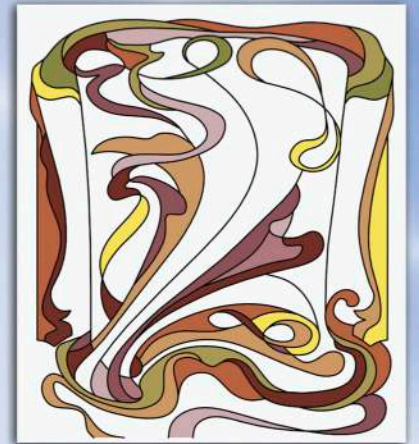

W007.jpg

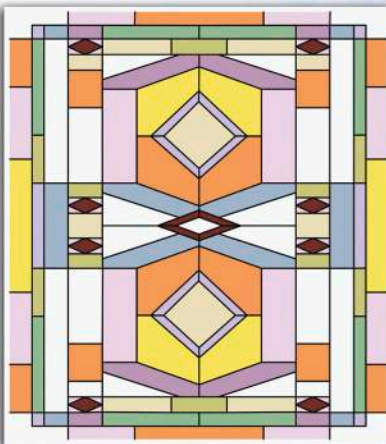

W008.jpg

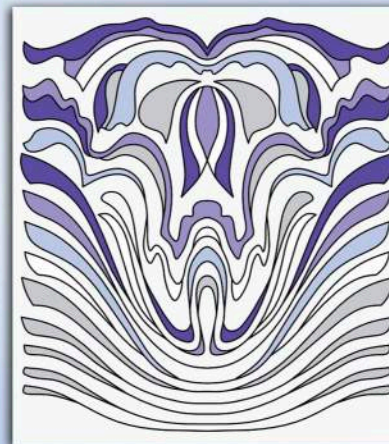

W009.jpg

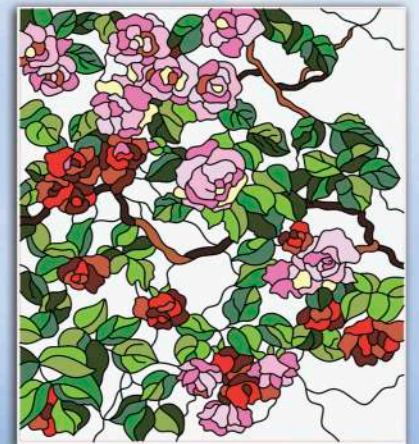

W-01.jpg

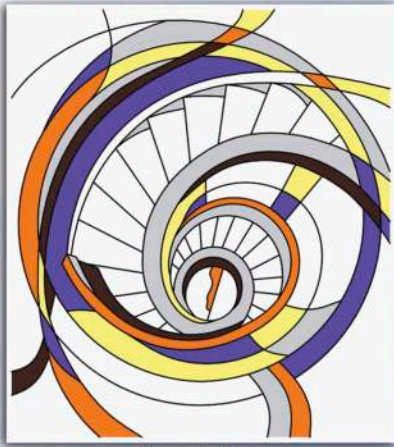

W010.jpg

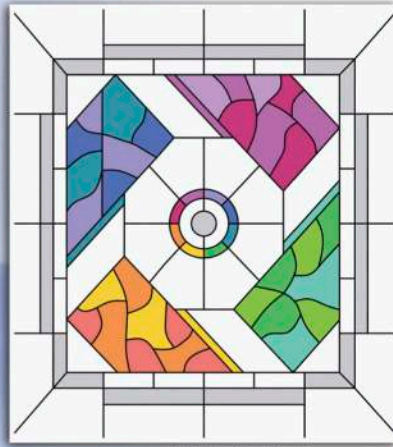

W011.jpg

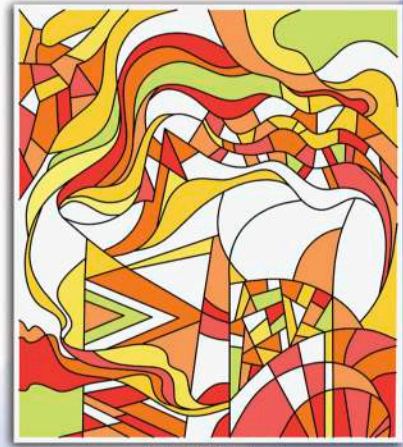

W012.jpg

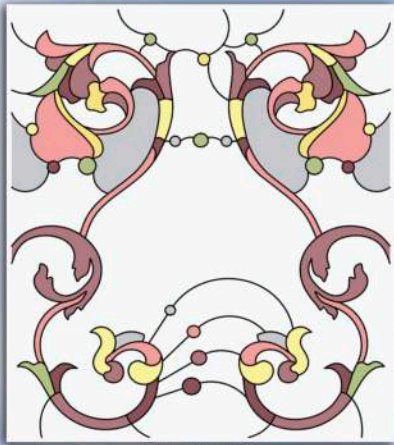

W013.jpg

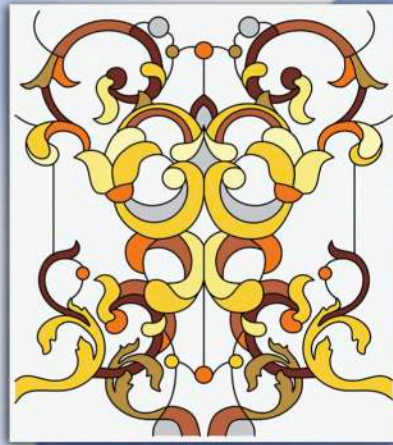

W014.jpg

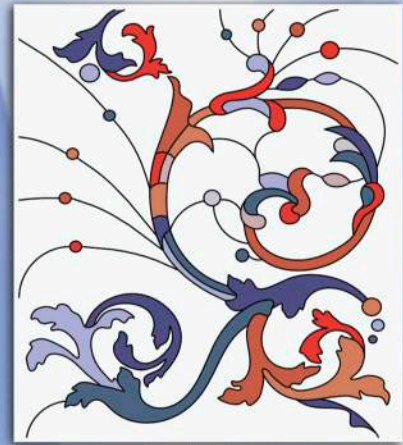

W015.jpg

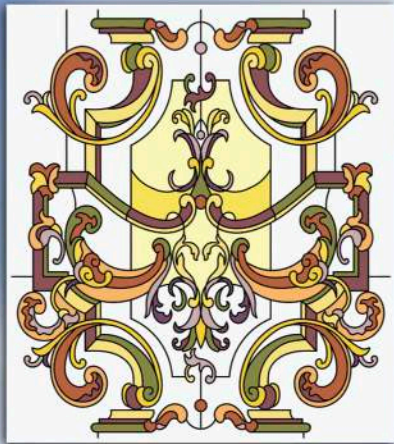

W016.jpg



W017.jpg

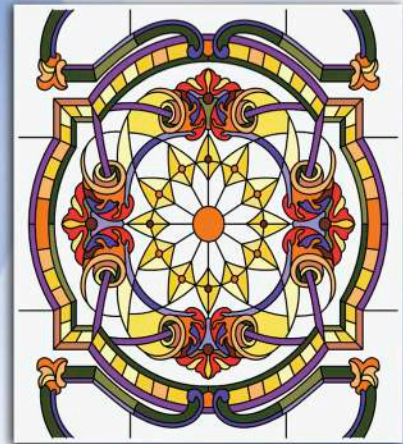

W018.jpg

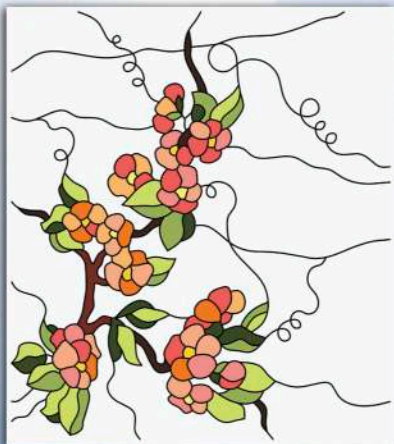

W019.jpg

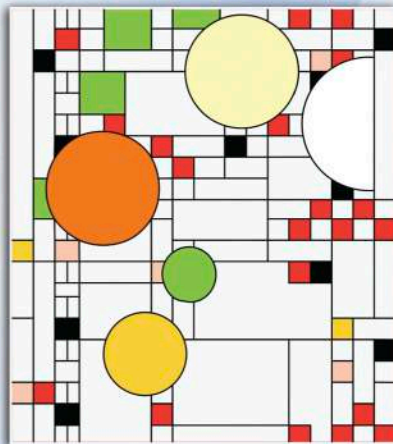

W-02.jpg

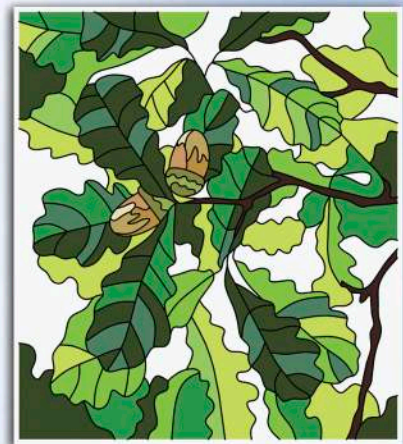

W020.jpg

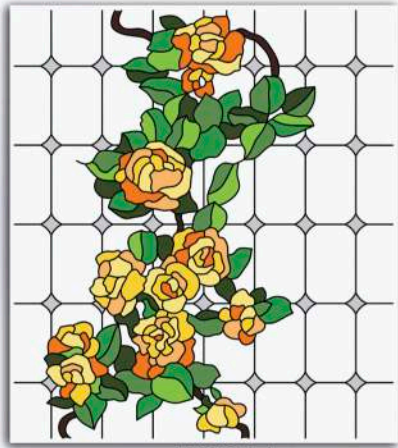

W021.jpg

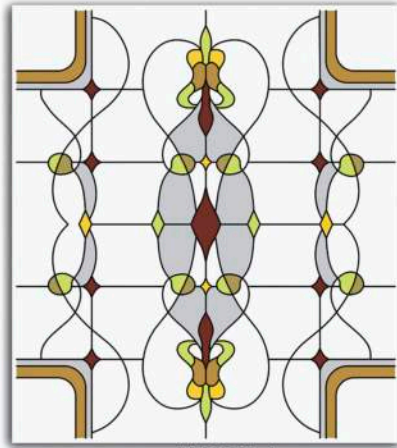

W022.jpg

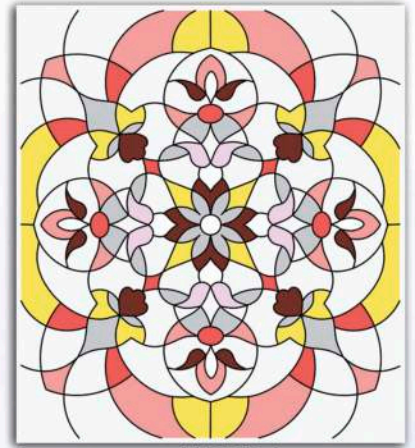

W023.jpg

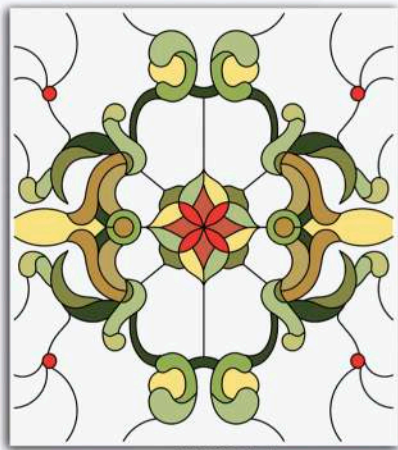

W024.jpg

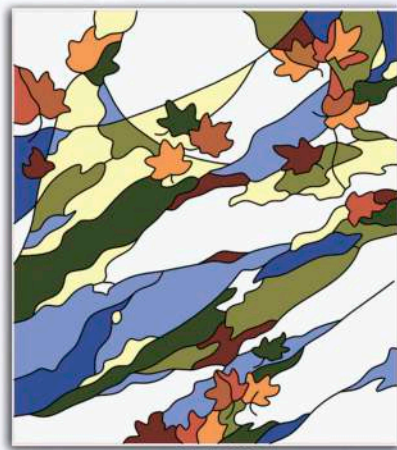

W-03.jpg

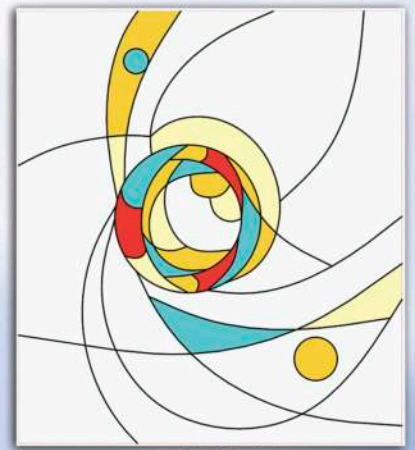

W-04.jpg

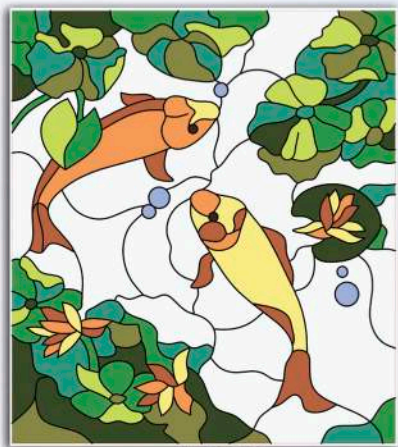

W-05.jpg

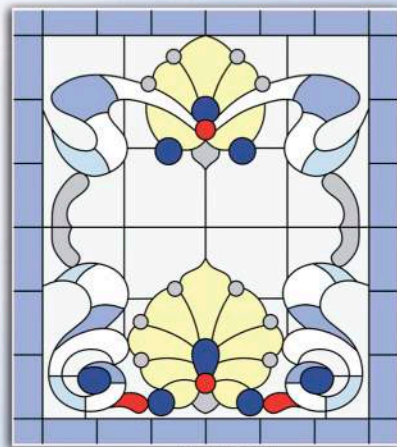

W-06.jpg

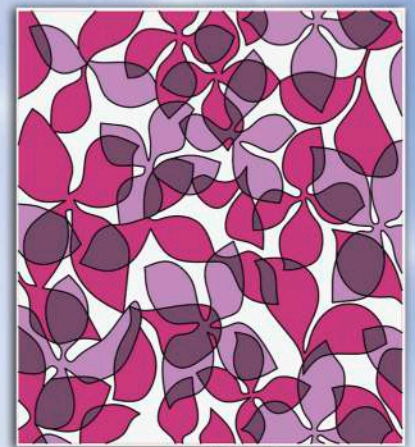

W-07.jpg



W-08.jpg



W-09.jpg



W-10.jpg

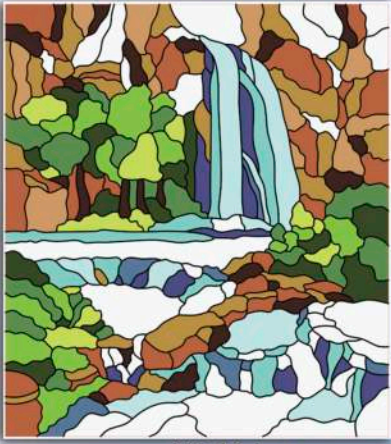

W-11.jpg

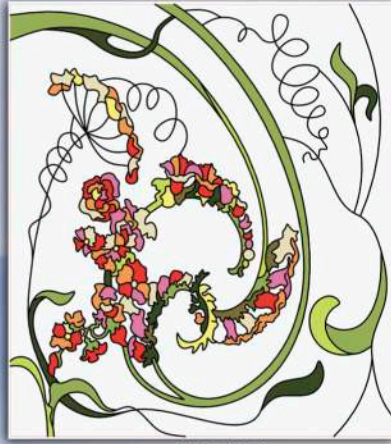

W-12.jpg



W-29.jpg



W-30.jpg

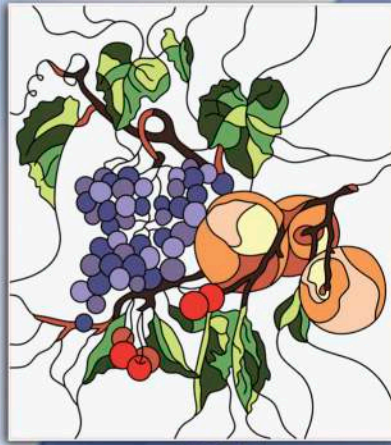

W-31.jpg

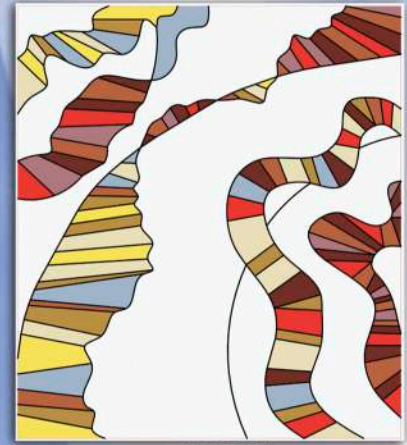

W-32.jpg



W-33.jpg

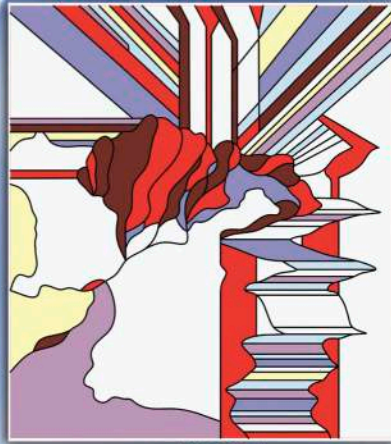

W-34.jpg



Z3001.jpg



Z3002.jpg



Z3003.jpg



Z3004.jpg

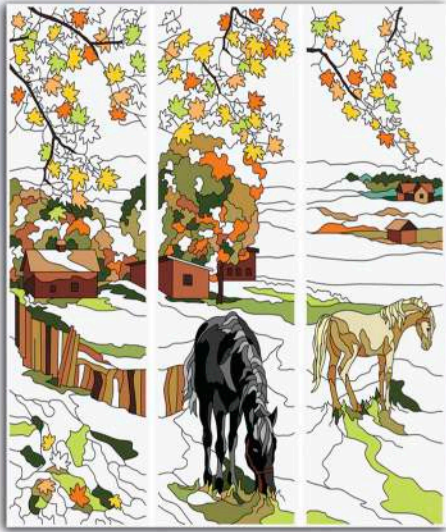

Z3005.jpg



Z3006.jpg

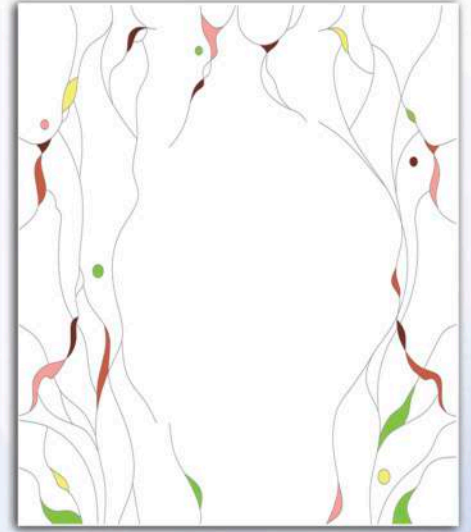

A3007.jpg

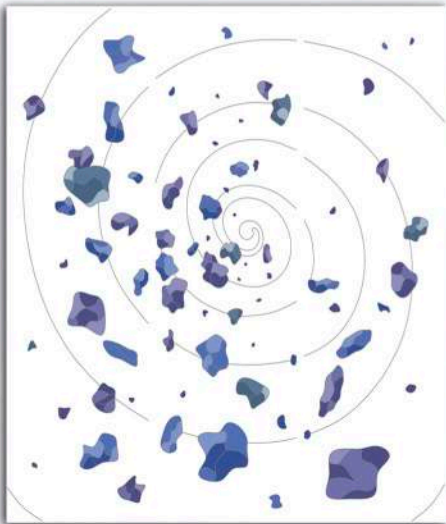

A3008.jpg



A3009.jpg



A3010.jpg

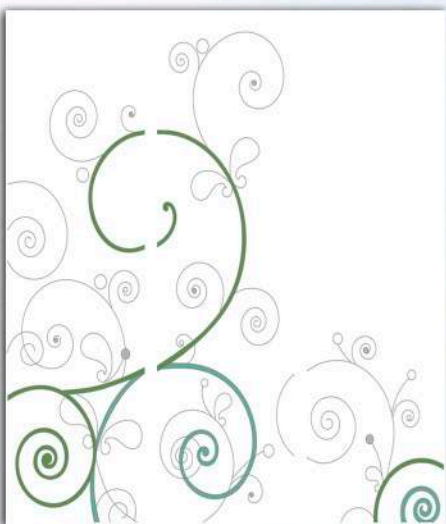

A3011.jpg

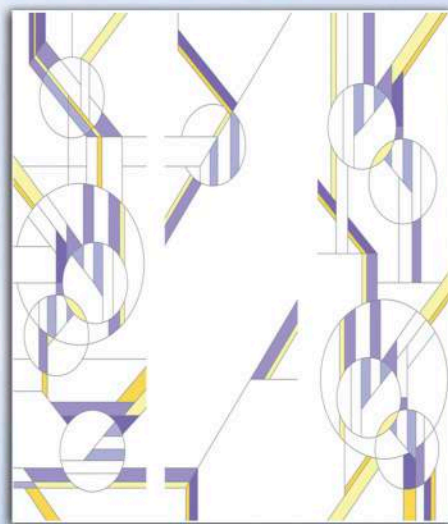

A3012.jpg

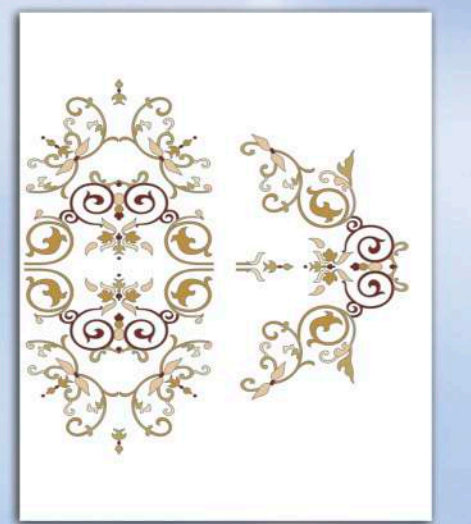

K2020.jpg



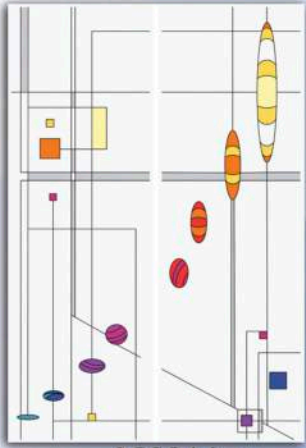

A2001.jpg



A2002.jpg



A2003.jpg

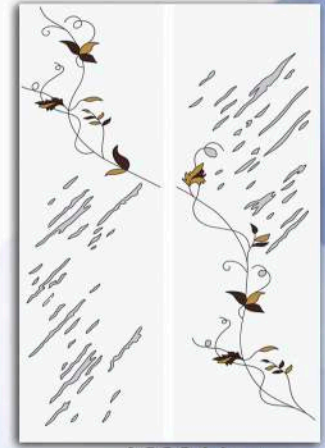

A2004.jpg



A2005.jpg

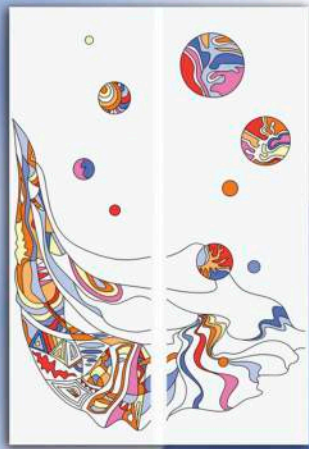

A2006.jpg



A2007.jpg

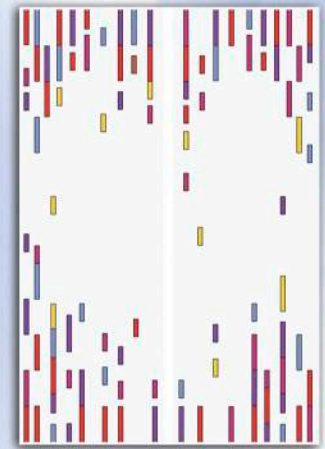

A2008.jpg



A2009.jpg



C201.jpg

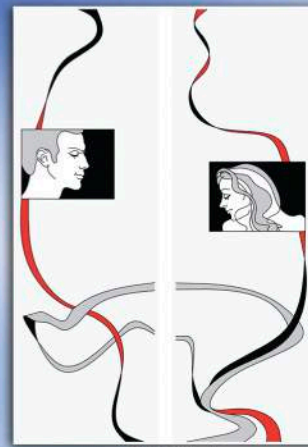

C202.jpg



C203.jpg

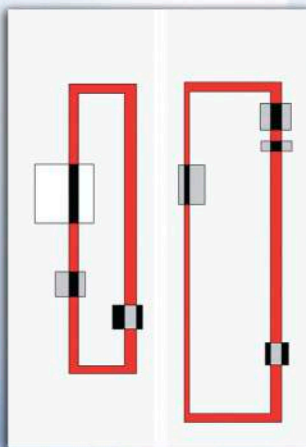

C204.jpg

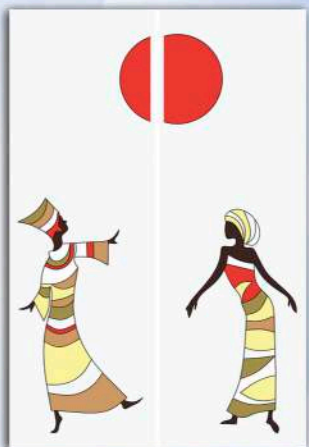

C205.jpg

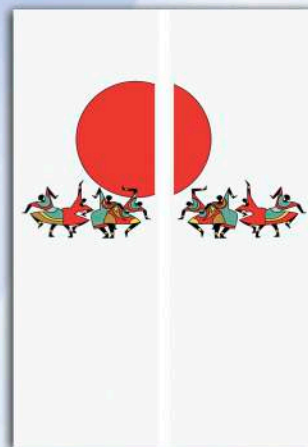

C206.jpg

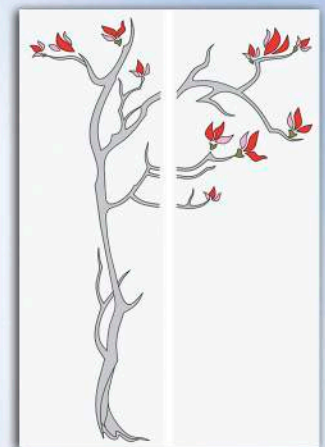

C207.jpg



C208.jpg

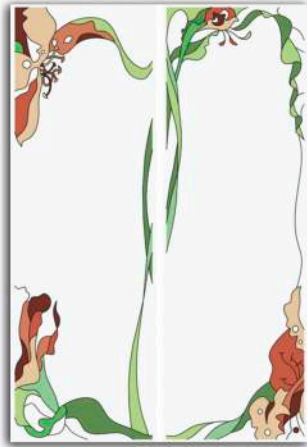

C209.jpg



C210.jpg



C211.jpg

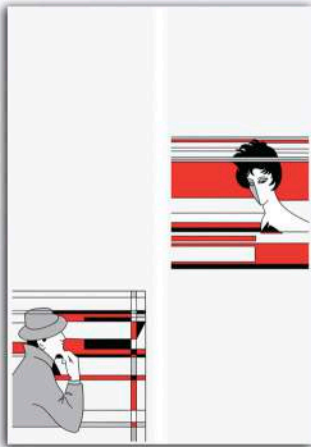

C212.jpg



C213.jpg



C214.jpg

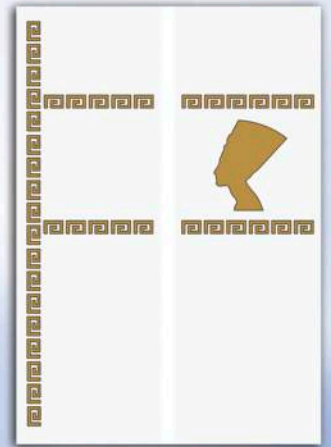

C216.jpg



C217.jpg

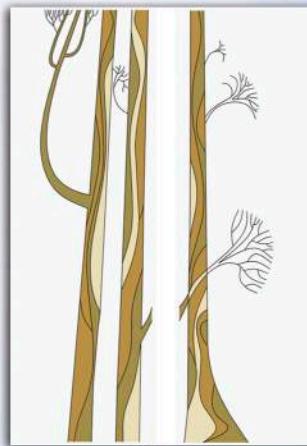

C218.jpg

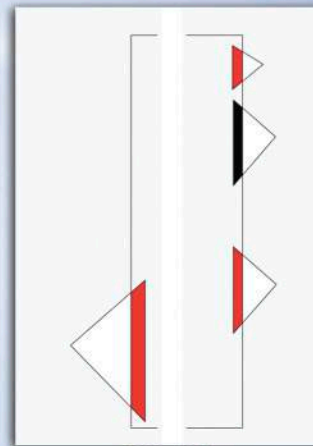

C219.jpg



C220.jpg

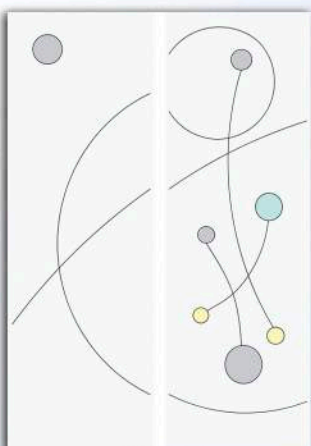

C221.jpg

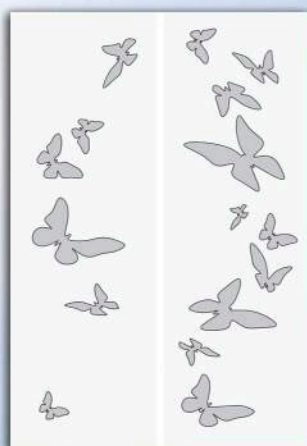

C222.jpg

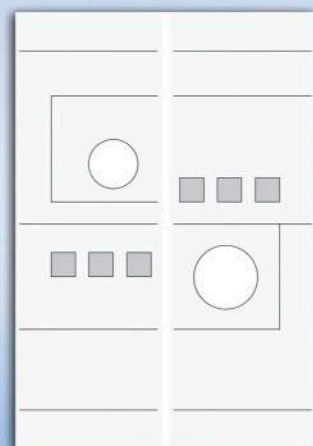

C223.jpg

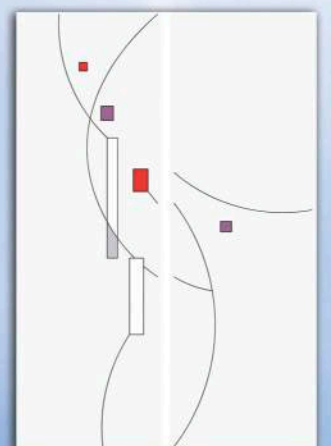

C224.jpg



C225.jpg

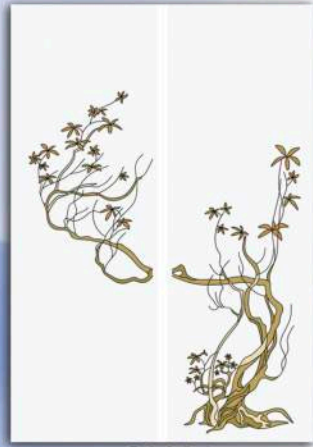

C226.jpg

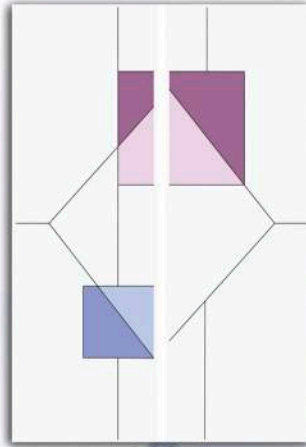

C227.jpg

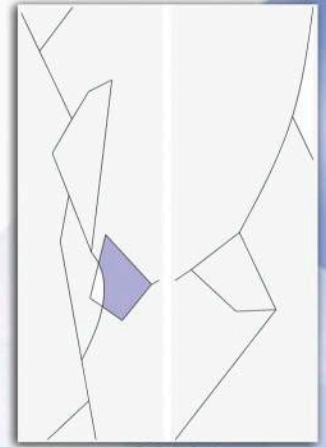

C228.jpg

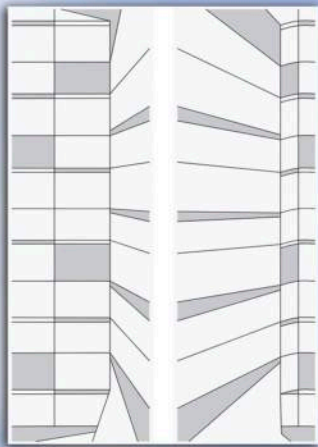

C229.jpg

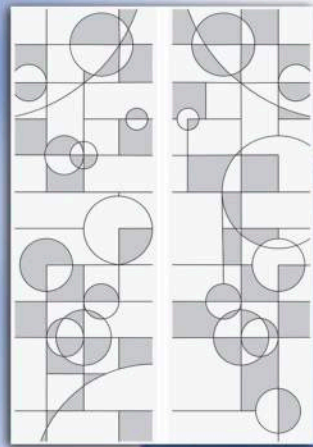

C230.jpg



C231.jpg

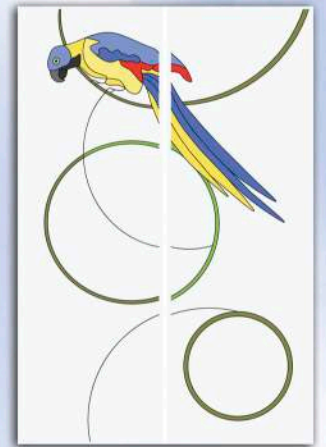

C232.jpg



C233.jpg

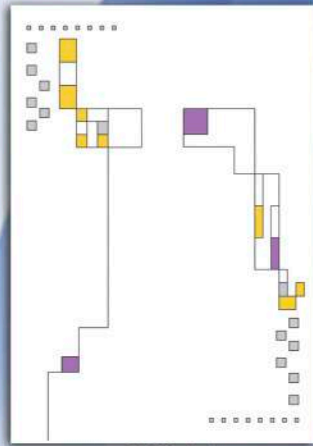

C234.jpg

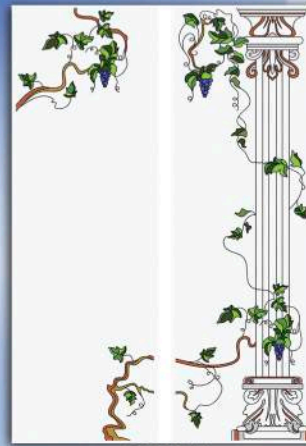

C235.jpg



C236.jpg



C237.jpg



C238.jpg



C239.jpg

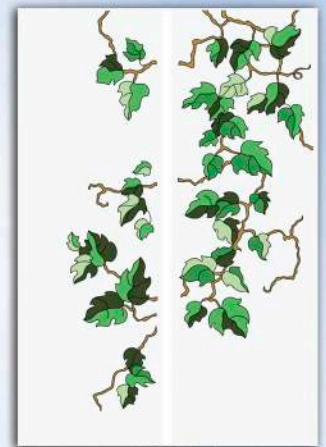

C240.jpg

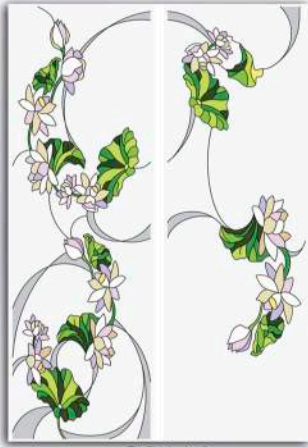

C241.jpg



C242.jpg

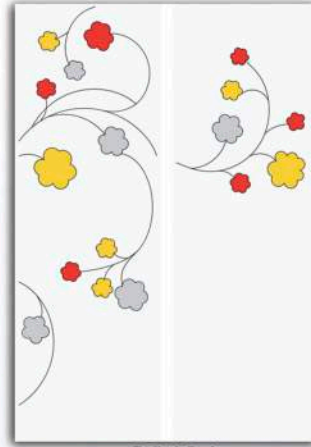

C243.jpg



C244.jpg



C245.jpg



C246.jpg



C247.jpg



C248.jpg



C249.jpg



C250.jpg



C251.jpg



C252.jpg

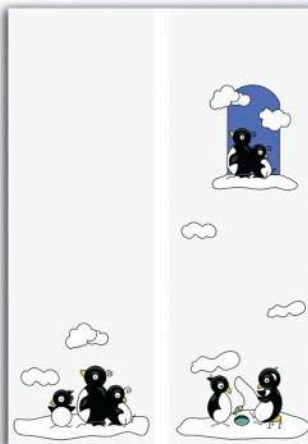

C253.jpg

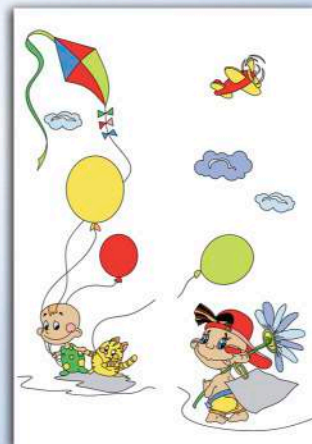

C254.jpg



D2001.jpg



D2002.jpg

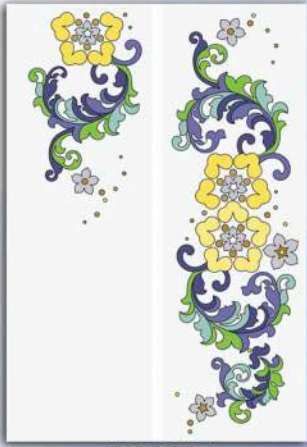

D2003.jpg



D2004.jpg



D2005.jpg

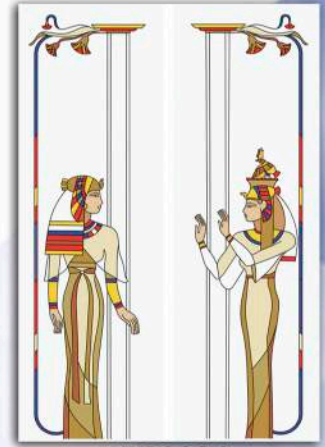

D2006.jpg



D2007.jpg



D2008.jpg



D2009.jpg

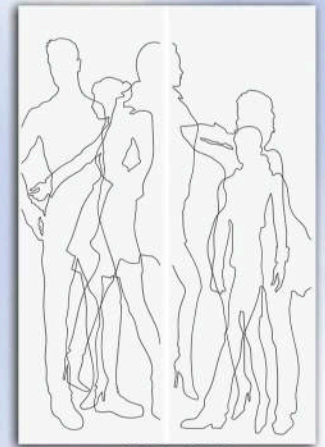

D2010.jpg



D2011.jpg

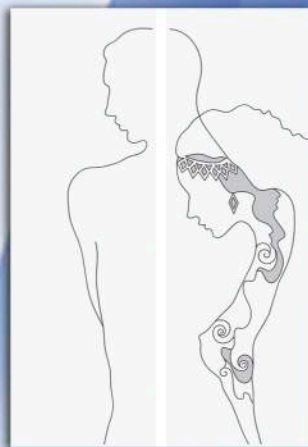

D2012.jpg



D2013.jpg



D2014.jpg

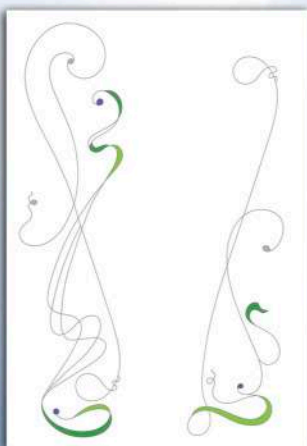

D2015.jpg



D2016.jpg

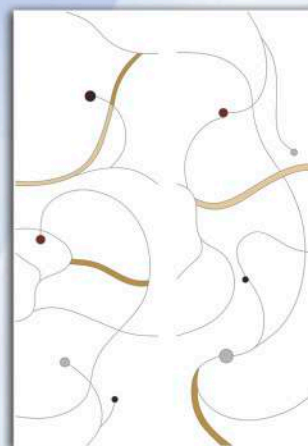

D2017.jpg



D2018.jpg

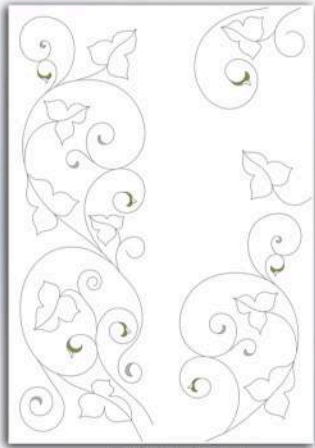

D2019.jpg



D2020.jpg



D2021.jpg



D2022.jpg



D2023.jpg



D2024.jpg



D2025.jpg



D2026.jpg



D2027.jpg



D2028.jpg



D2029.jpg



D2030.jpg

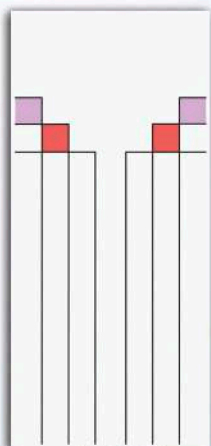

dv-01.jpg

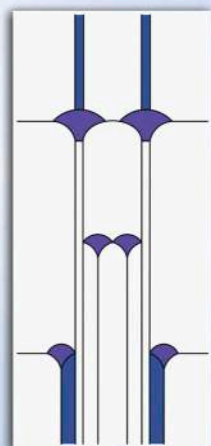

dv-02.jpg

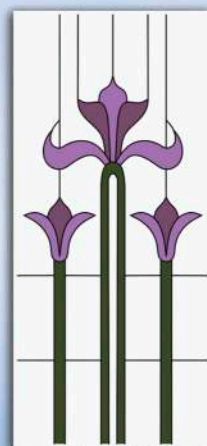

dv-03.jpg

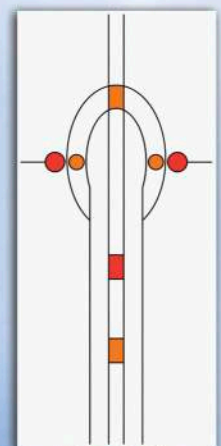

dv-04.jpg

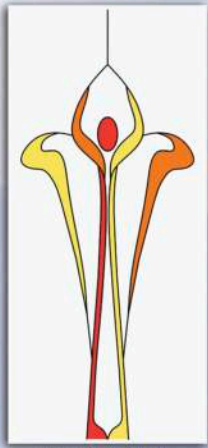

dv-05.jpg

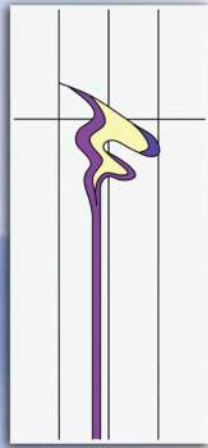

dv-06.jpg



DV061.jpg

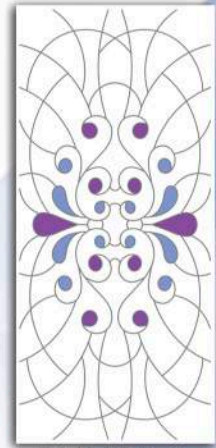

DV062.jpg

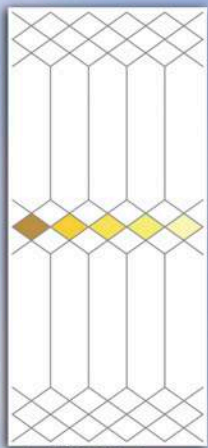

DV063.jpg

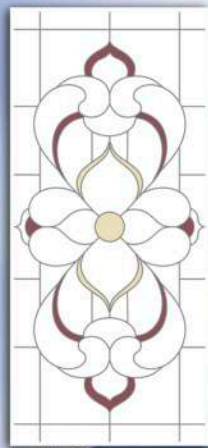

DV064.jpg

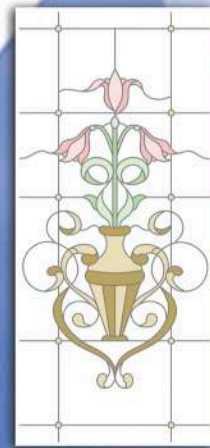

DV065.jpg

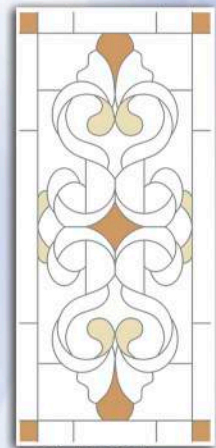

DV066.jpg



DV067.jpg

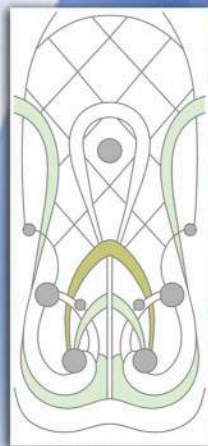

DV068.jpg

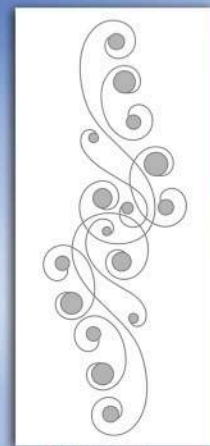

DV069.jpg

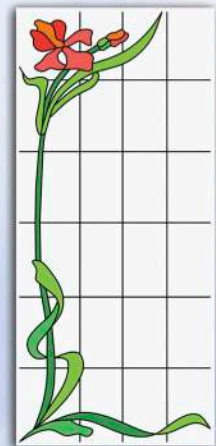

dv-07.jpg

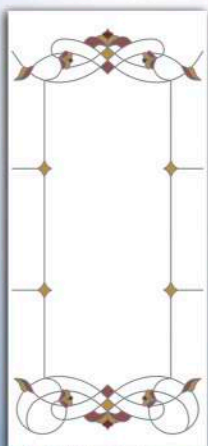

DV070.jpg

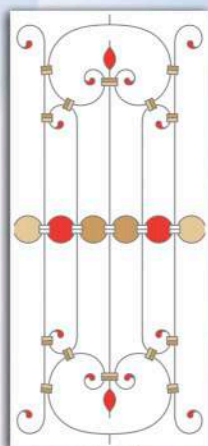

DV071.jpg



DV072.jpg

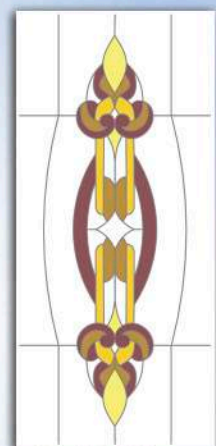

DV073.jpg

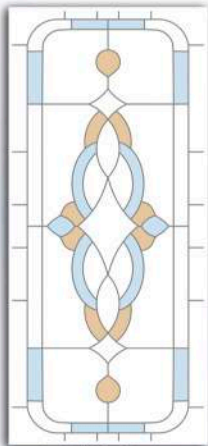

DV074.jpg



DV075.jpg



DV076.jpg

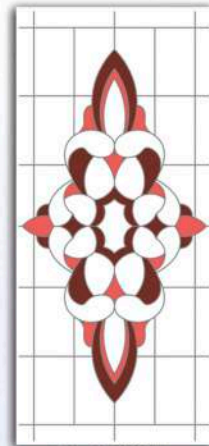

DV077.jpg



DV078.jpg

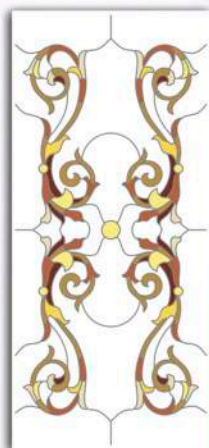

DV079.jpg

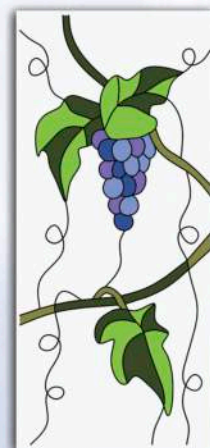

dv-08.jpg

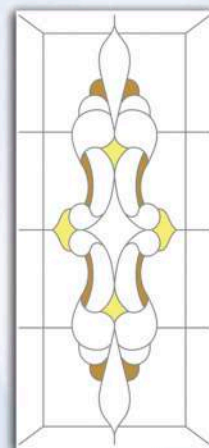

DV080.jpg

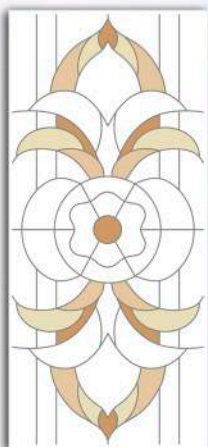

DV081.jpg

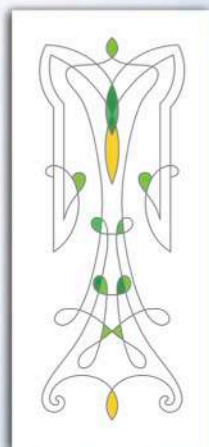

DV082.jpg

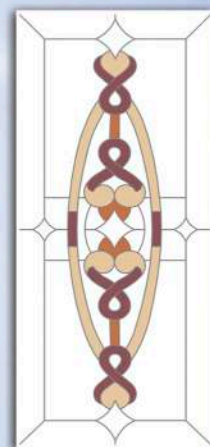

DV083.jpg

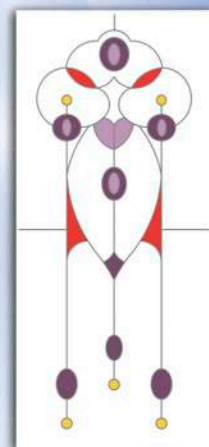

DV084.jpg

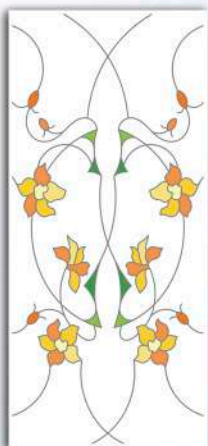

DV085.jpg



DV086.jpg



DV087.jpg



DV088.jpg



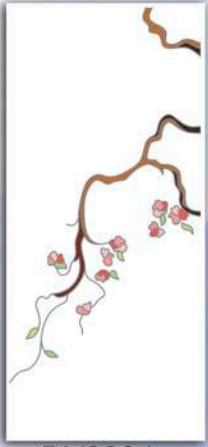

DV089.jpg



dv-09.jpg

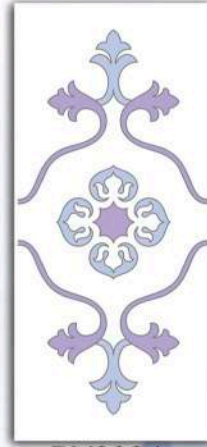

DV090.jpg



DV091.jpg

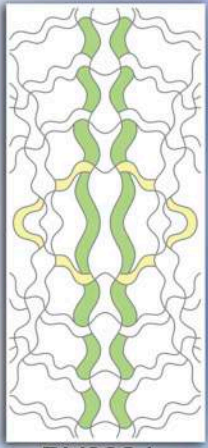

DV092.jpg

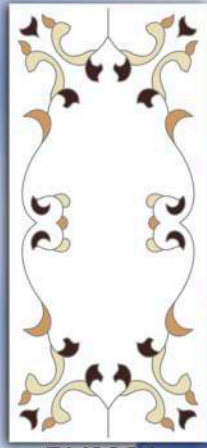

DV093.jpg

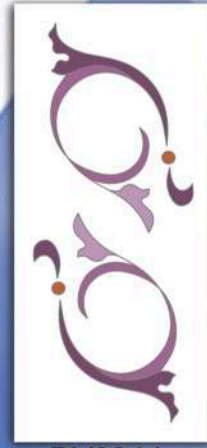

DV094.jpg

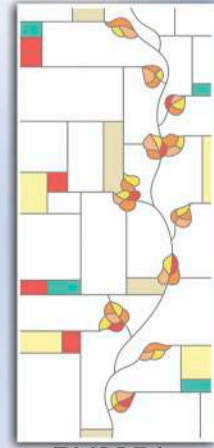

DV095.jpg

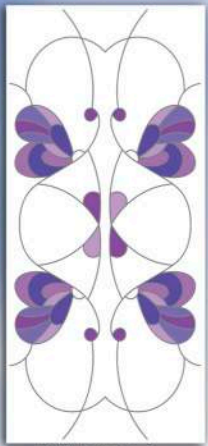

DV096.jpg



DV097.jpg

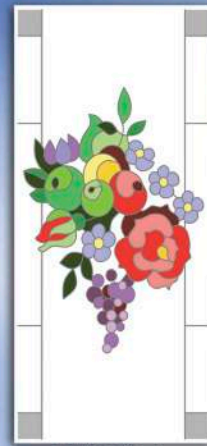

DV098.jpg

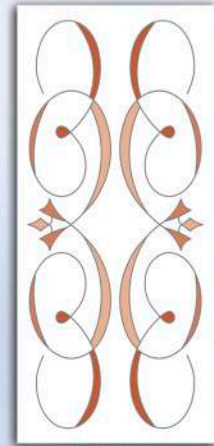

DV099.jpg

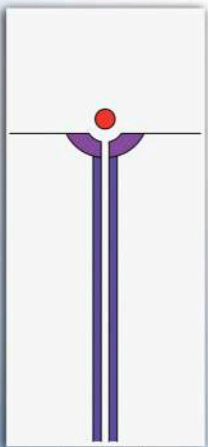

dv-10.jpg

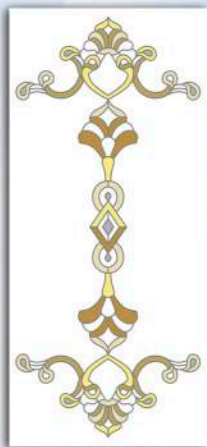

DV100.jpg

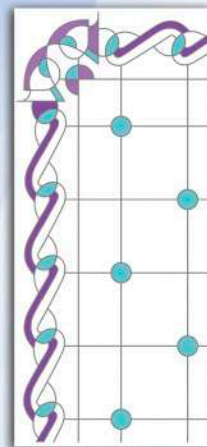

DV101.jpg

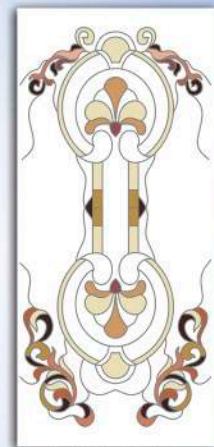

DV102.jpg



DV103.jpg



DV105.jpg

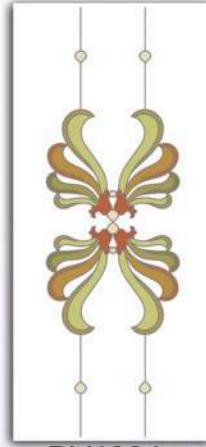

DV106.jpg

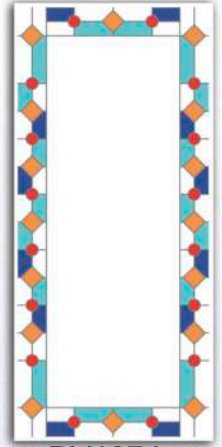

DV107.jpg



DV108.jpg

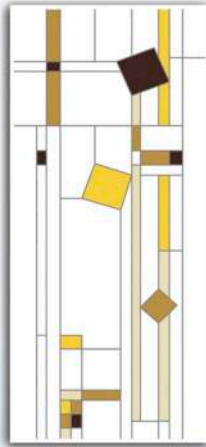

DV109.jpg

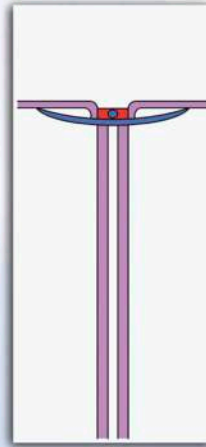

dv-11.jpg



DV110.jpg

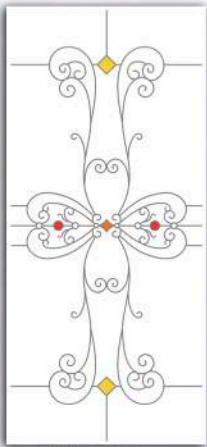

DV111.jpg

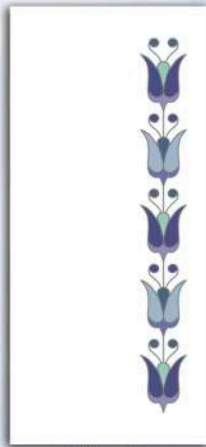

DV112.jpg

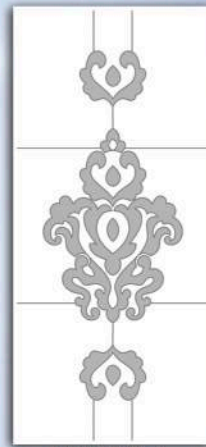

DV113.jpg

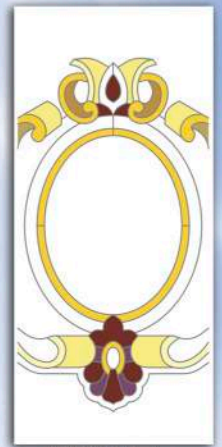

DV114.jpg

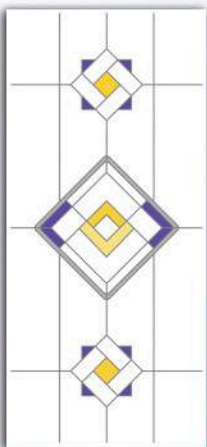

DV115.jpg

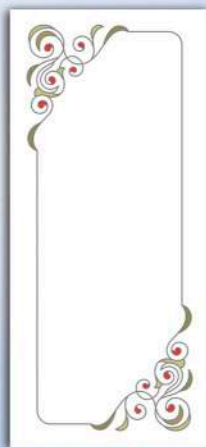

DV116.jpg

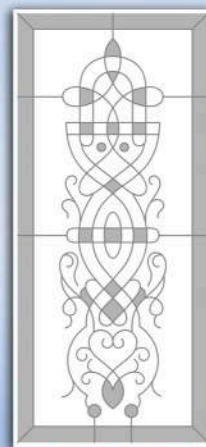

DV117.jpg

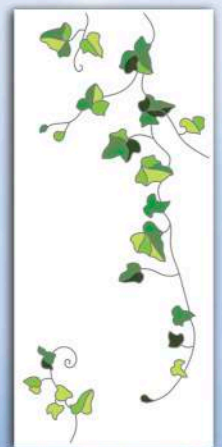

DV118.jpg

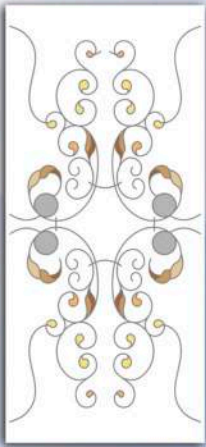

DV119.jpg

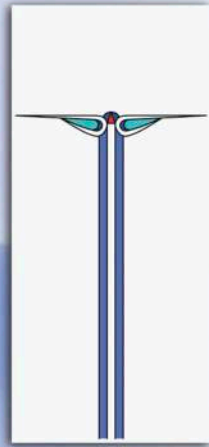

dv-12.jpg

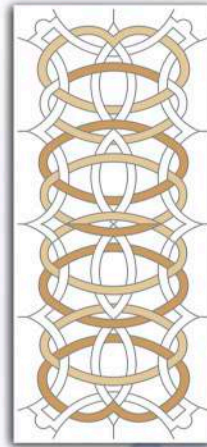

DV120.jpg

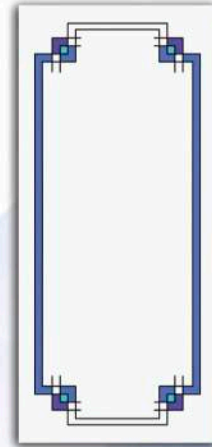

dv-13.jpg

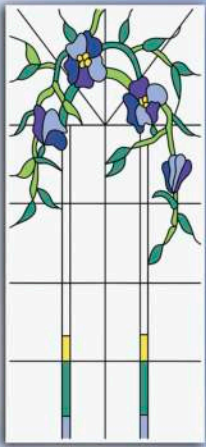

dv-14.jpg

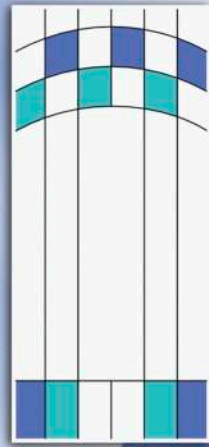

dv-15.jpg

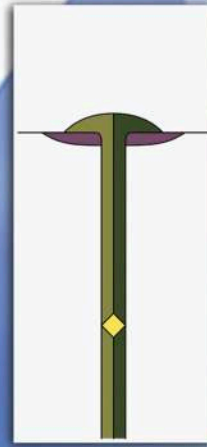

dv-16.jpg



dv-17.jpg

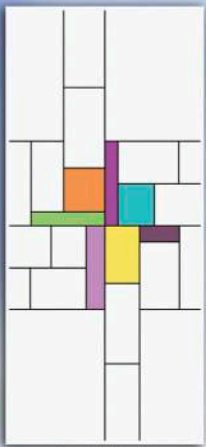

dv-18.jpg

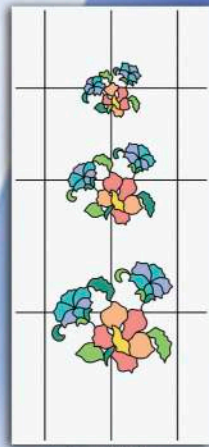

dv-19.jpg



dv-20.jpg



dv-21.jpg

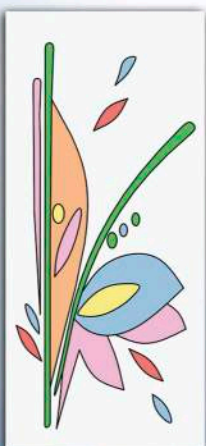

dv-22.jpg



dv-23.jpg

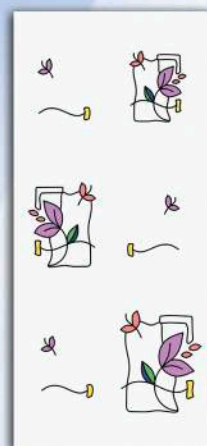

dv-24.jpg



dv-25.jpg



dv-26.jpg



dv-27.jpg

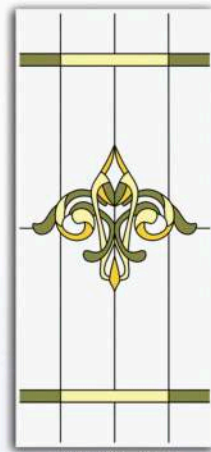

dv-28.jpg



dv-29.jpg



dv-30.jpg

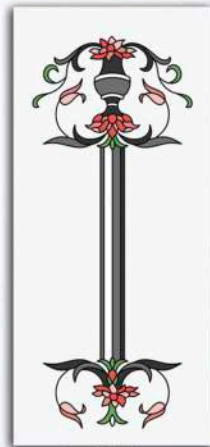

dv-31.jpg



dv-32.jpg



dv-33.jpg

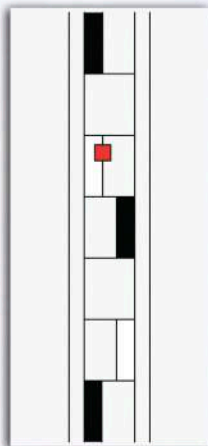

dv-34.jpg

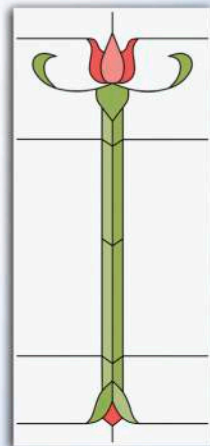

dv-35.jpg

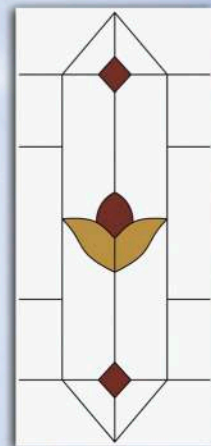

dv-36.jpg

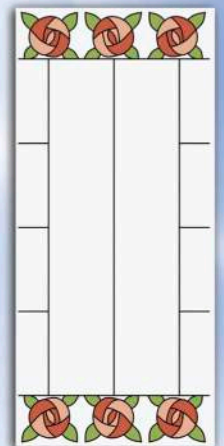

dv-37.jpg

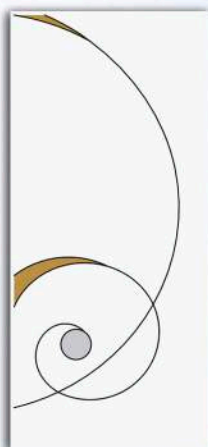

dv-38.jpg

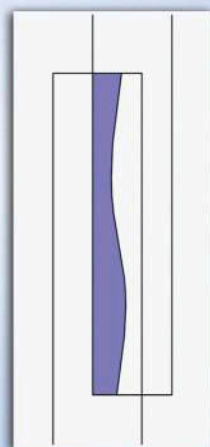

dv-39.jpg

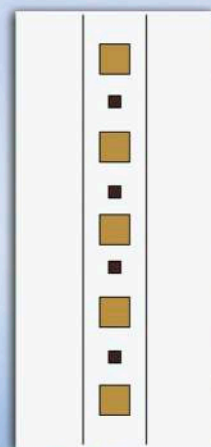

dv-40.jpg

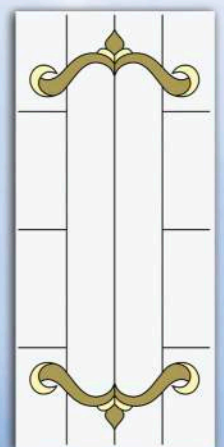

dv-41.jpg



dv-42.jpg

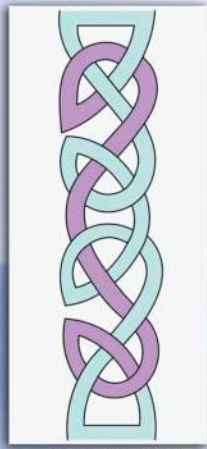

dv-43.jpg

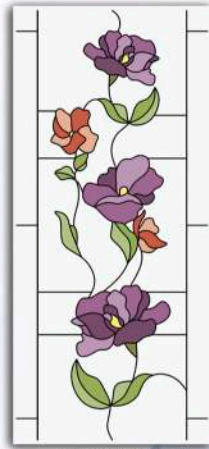

dv-44.jpg

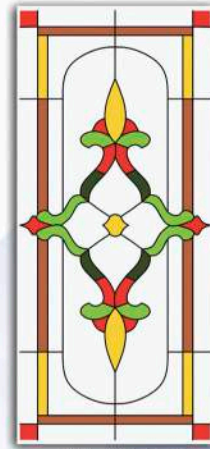

dv-45.jpg



dv-46.jpg



dv-47.jpg

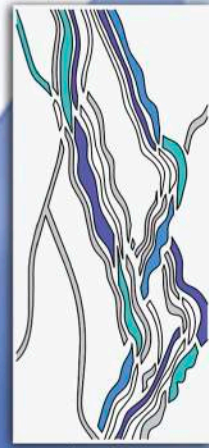

dv-48.jpg



dv-49.jpg

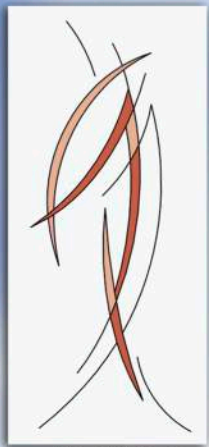

dv-50.jpg

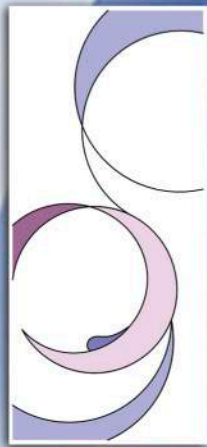

dv-51.jpg

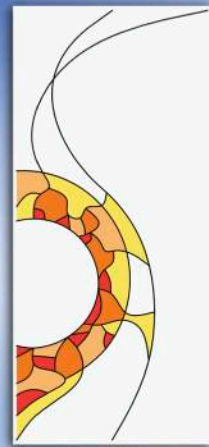

dv-52.jpg

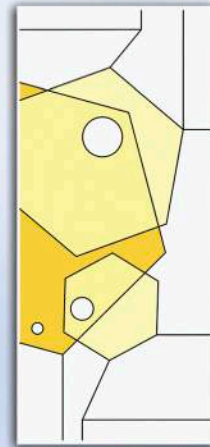

dv-53.jpg

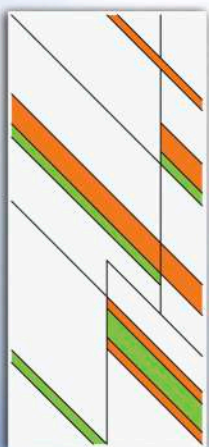

dv-54.jpg



dv-55.jpg

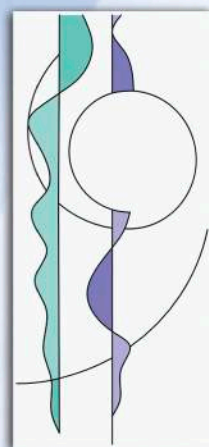

dv-56.jpg

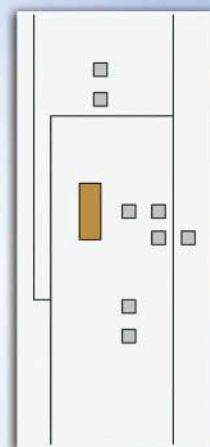

dv-57.jpg



dv-58.jpg



dv-59.jpg

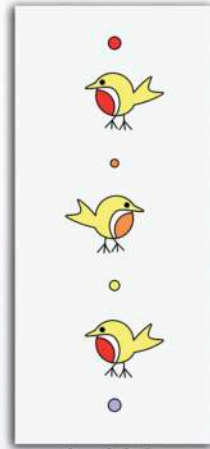

dv-60.jpg



J2001.jpg

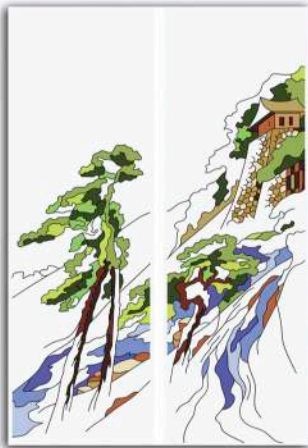

J2002.jpg



J2003.jpg



J2004.jpg



J2005.jpg

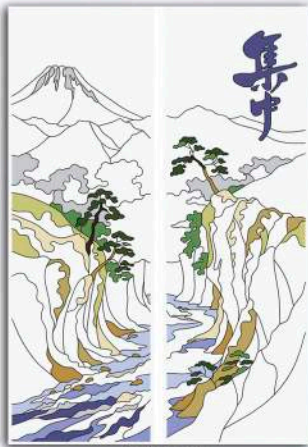

J2006.jpg



J2007.jpg



J2008.jpg



J2009.jpg

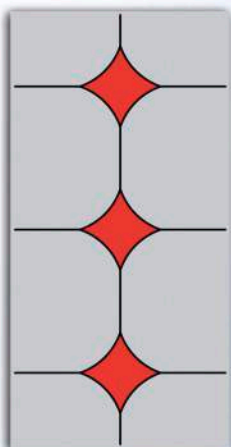

k-01.jpg

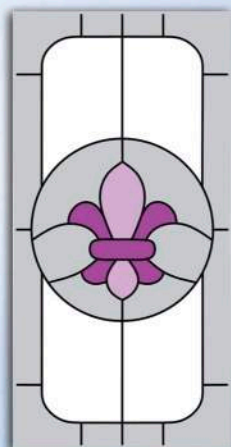

k-02.jpg

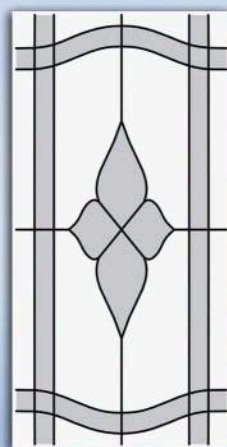

k-03.jpg

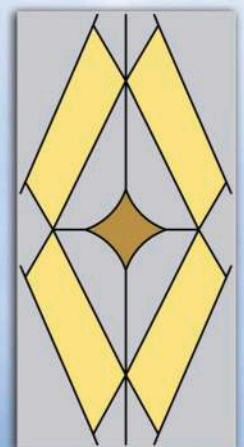

k-04.jpg

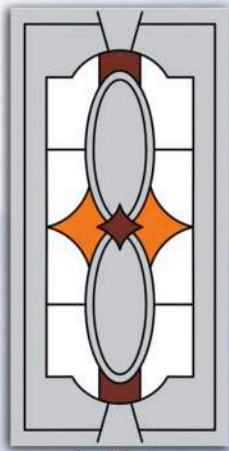

k-05.jpg

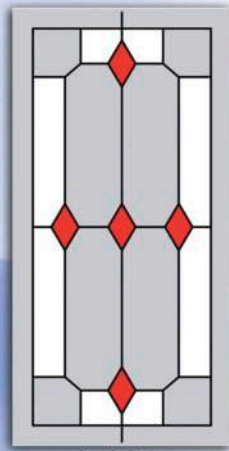

k-06.jpg



K061.jpg

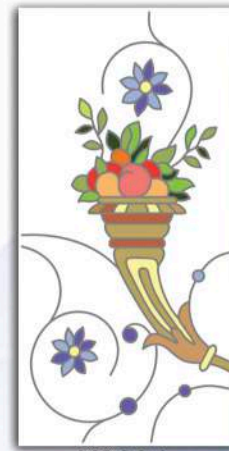

K062.jpg



K063.jpg

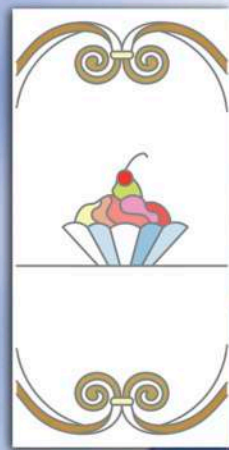

K064.jpg

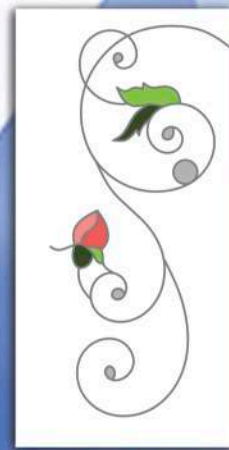

K065.jpg

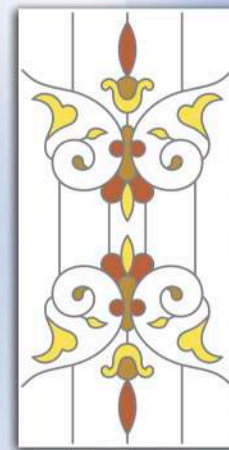

K066.jpg

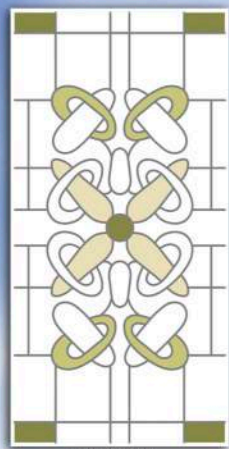

K067.jpg

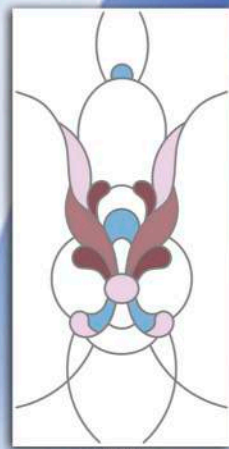

K068.jpg

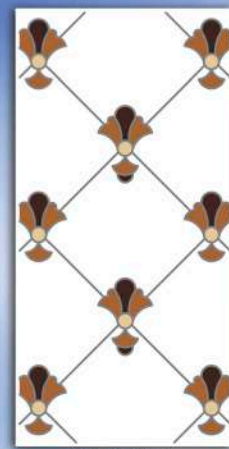

K069.jpg

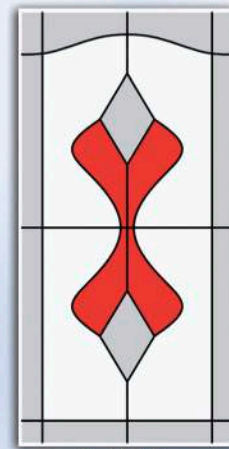

k-07.jpg

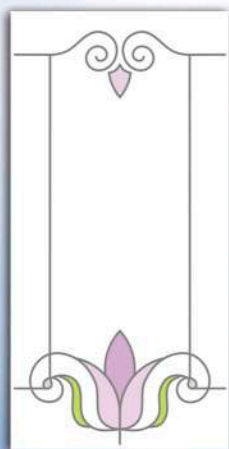

K070.jpg

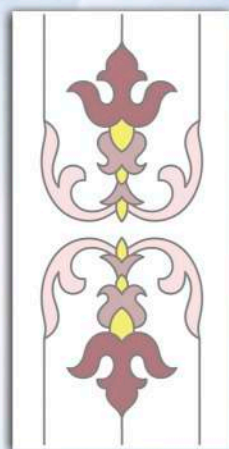

K071.jpg

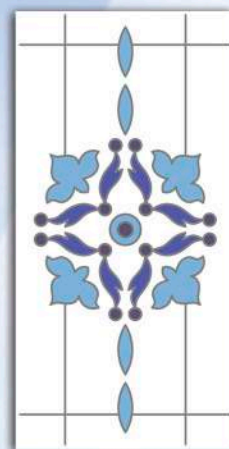

K072.jpg

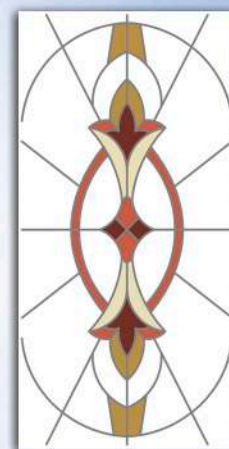

K073.jpg

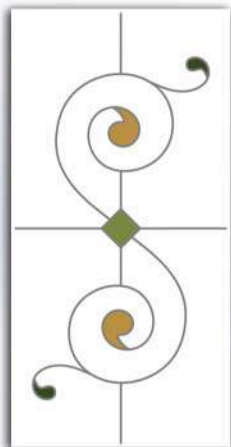

K074.jpg

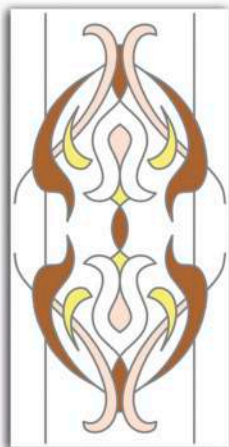

K075.jpg



K076.jpg

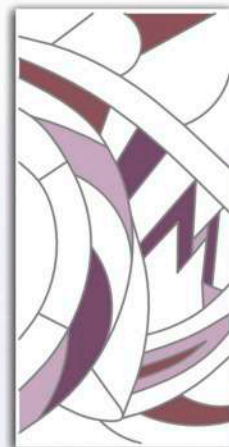

K077.jpg



K078.jpg



K079.jpg

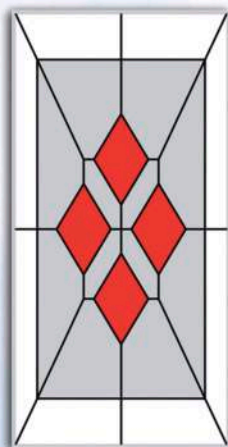

k-08.jpg



K080.jpg

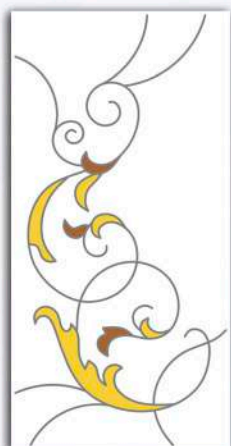

K081.jpg

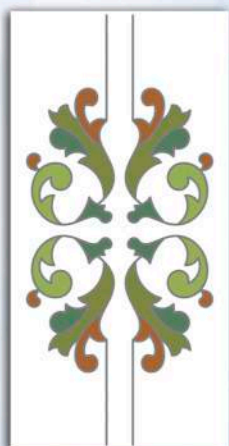

K082.jpg

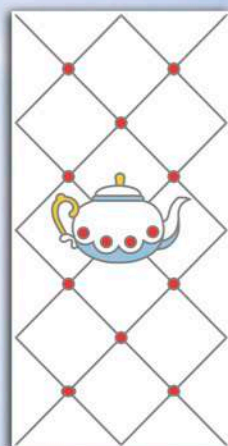

K083.jpg

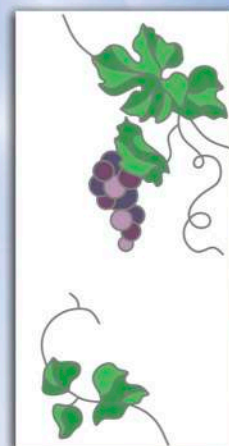

K084.jpg



K085.jpg

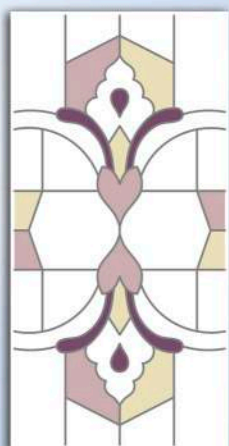

K086.jpg



K087.jpg

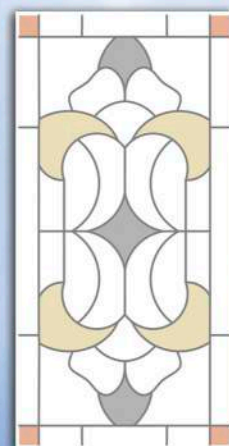

K088.jpg



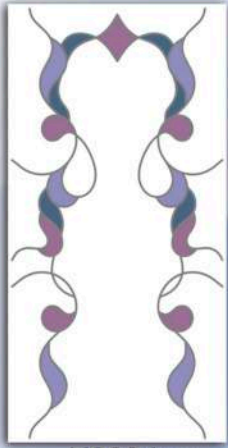

K089.jpg



k-09.jpg



K090.jpg

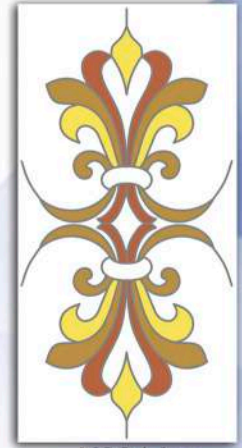

K091.jpg

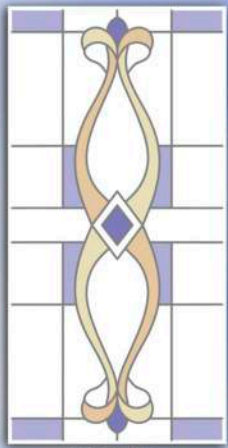

K092.jpg

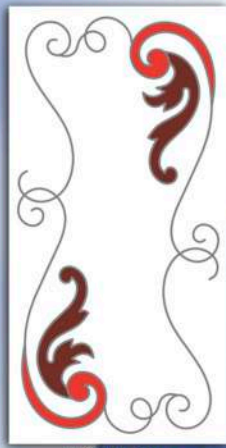

K093.jpg

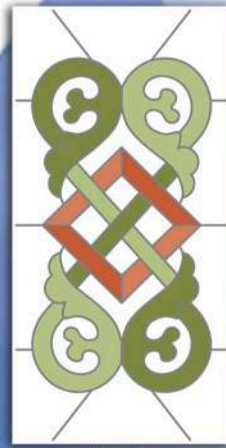

K094.jpg

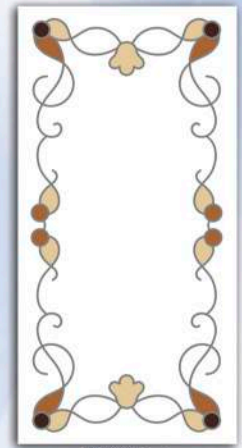

K095.jpg

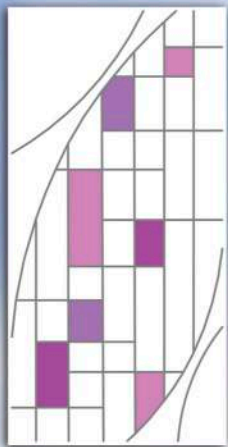

K096.jpg

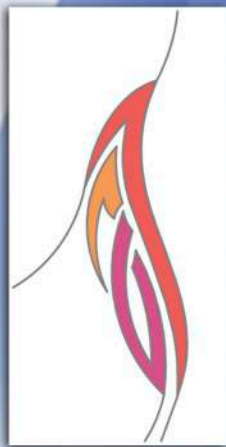

K097.jpg

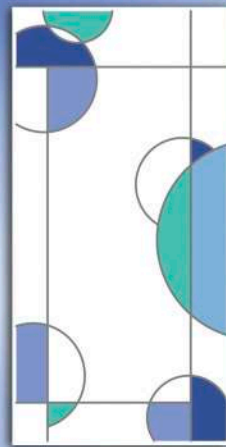

K098.jpg



K099.jpg

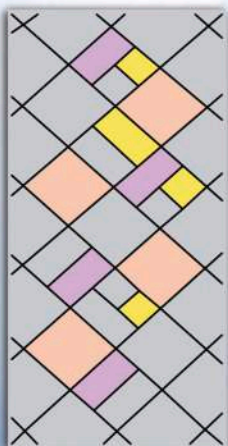

k-10.jpg

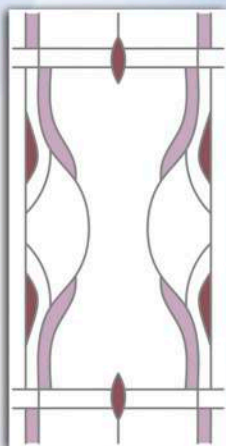

K100.jpg

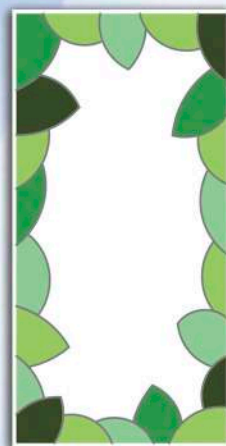

K101.jpg

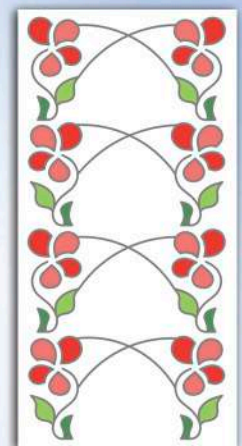

K102.jpg



K103.jpg

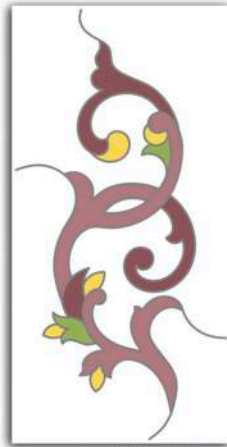

K104.jpg

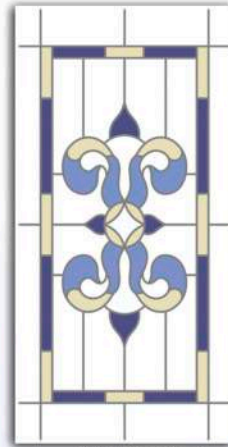

K105.jpg

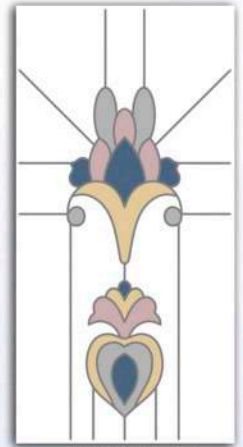

K106.jpg

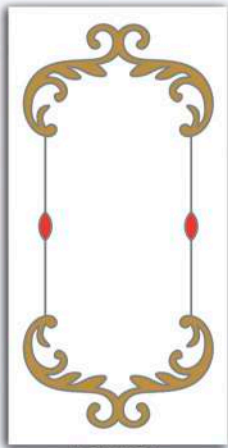

K107.jpg

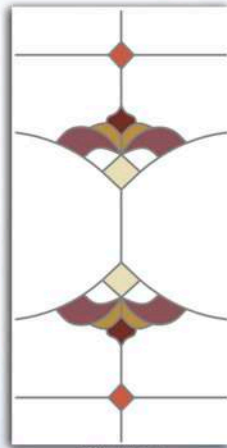

K108.jpg

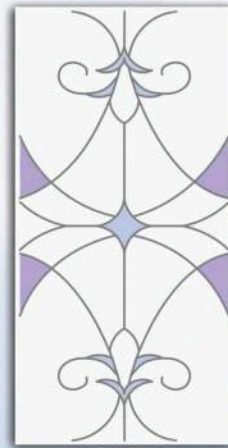

K109.jpg

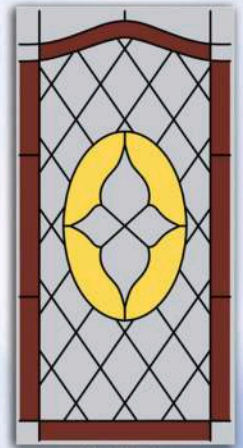

k-11.jpg

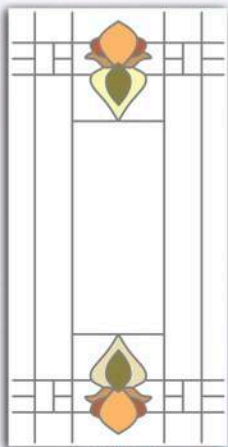

K110.jpg

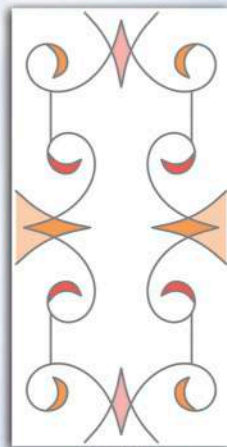

K111.jpg

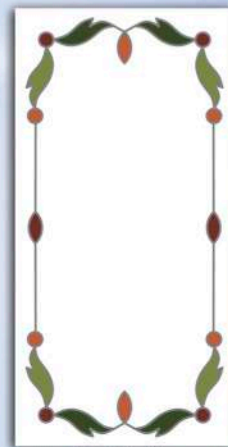

K112.jpg



K114.jpg

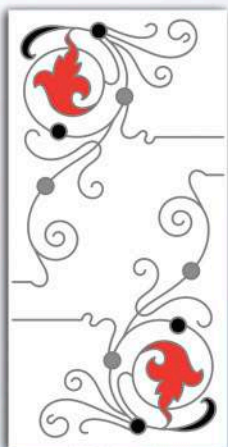

K115.jpg

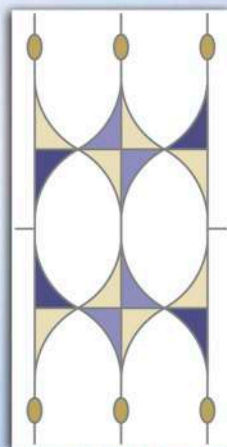

K116.jpg



K117.jpg

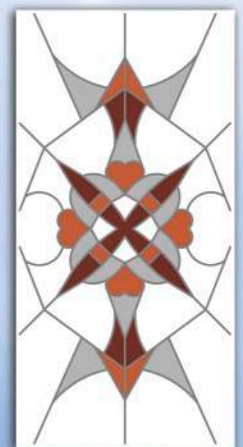

K118.jpg

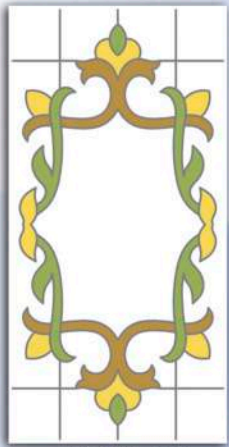

K119.jpg

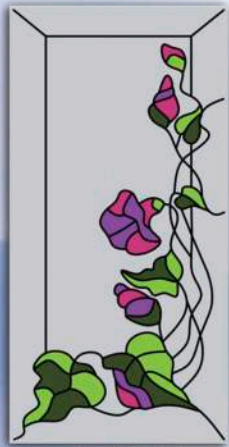

k-12.jpg

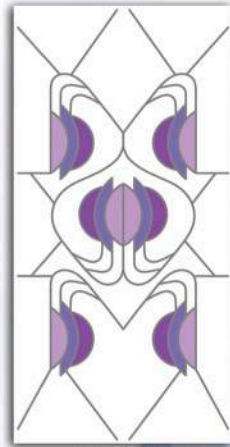

K120.jpg

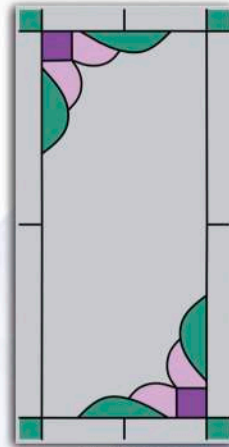

k-13.jpg

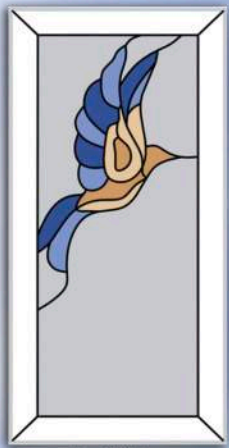

k-14.jpg

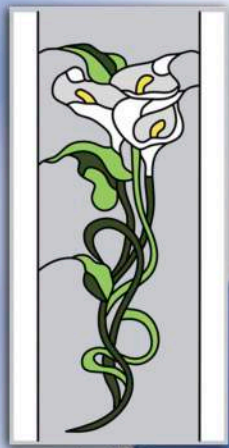

k-15.jpg

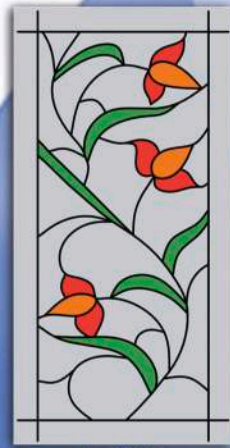

k-16.jpg

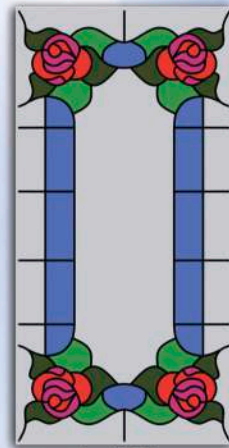

k-17.jpg

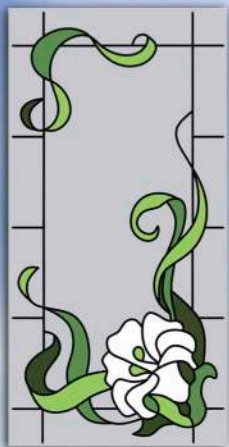

k-18.jpg



k-19.jpg

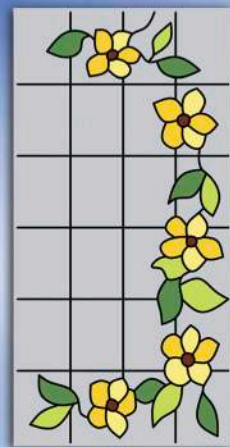

k-20.jpg

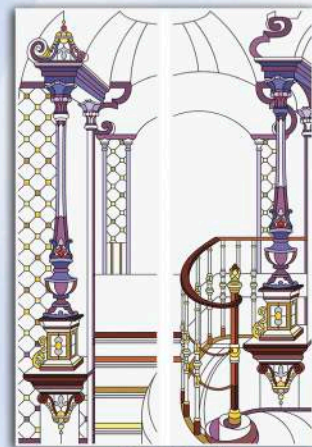

K2001.jpg

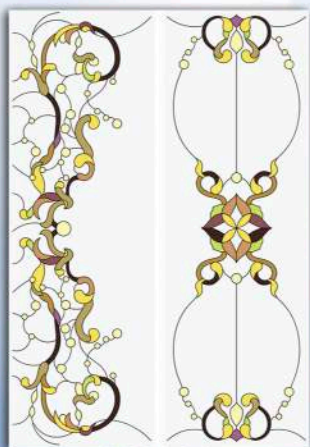

K2002.jpg

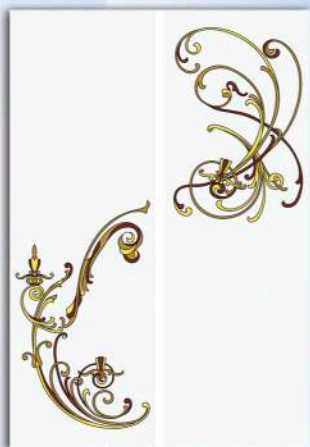

K2003.jpg

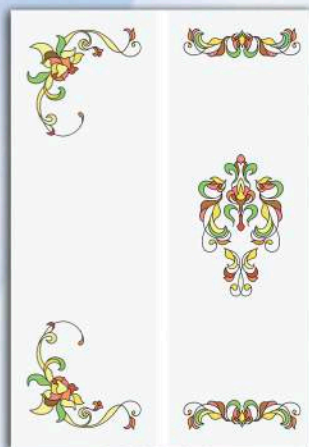

K2004.jpg



K2005.jpg

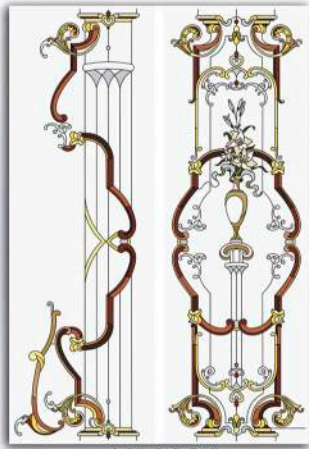

K2006.jpg

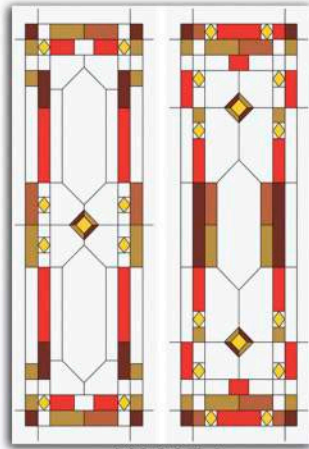

K2007.jpg



K2008.jpg

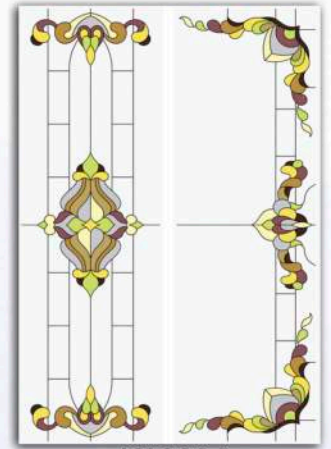

K2009.jpg



k-21.jpg

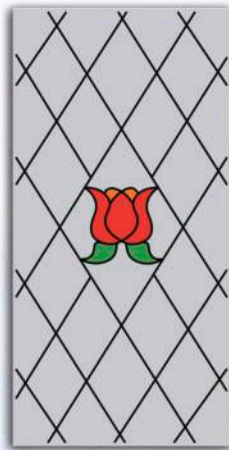

k-22.jpg

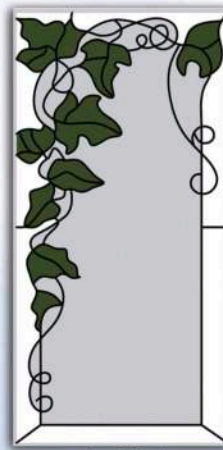

k-23.jpg



k-24.jpg

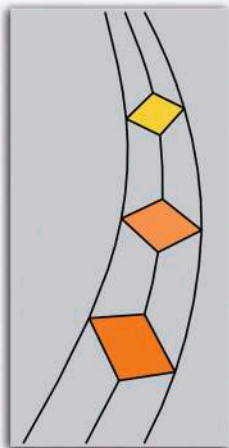

k-25.jpg

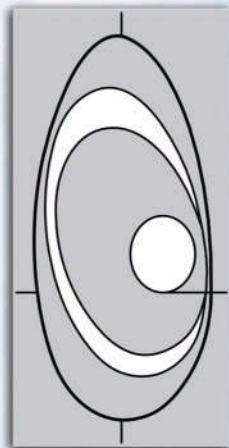

k-26.jpg

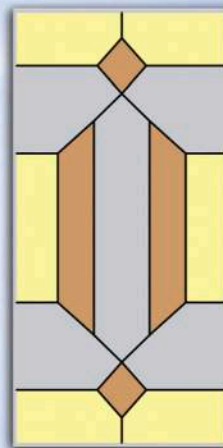

k-27.jpg

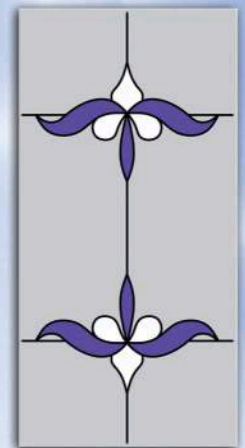

k-28.jpg

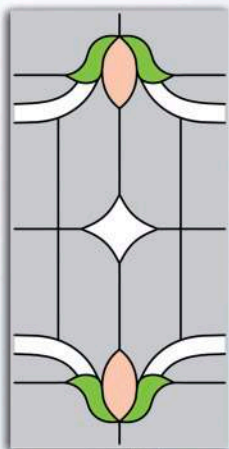

k-29.jpg



k-30.jpg



k-31.jpg

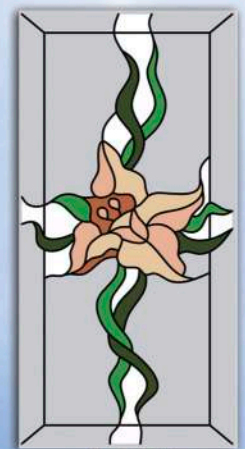

k-32.jpg

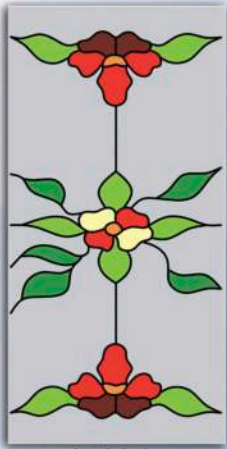

k-33.jpg

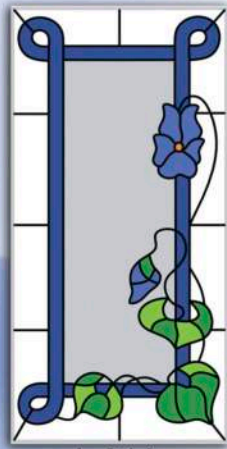

k-34.jpg



k-35.jpg



k-36.jpg

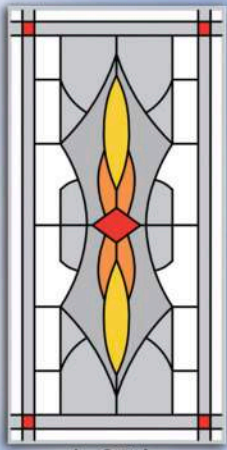

k-37.jpg

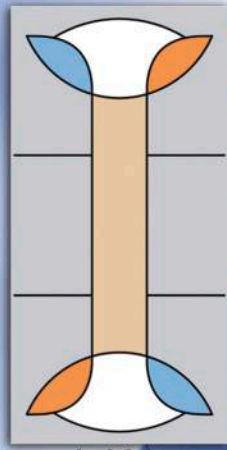

k-38.jpg

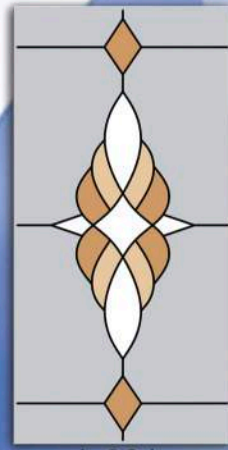

k-39.jpg

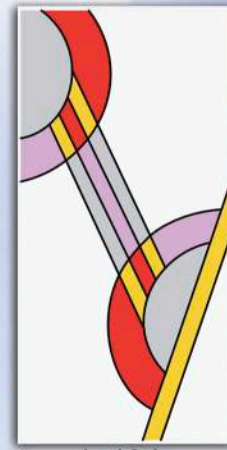

k-40.jpg

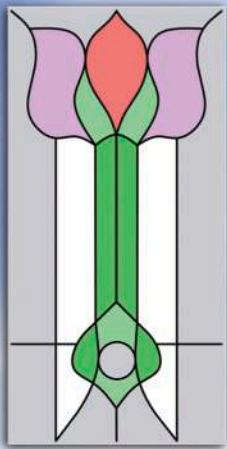

k-41.jpg



k-42.jpg

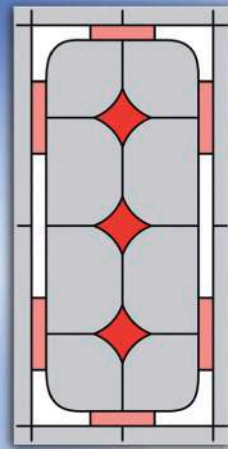

k-43.jpg

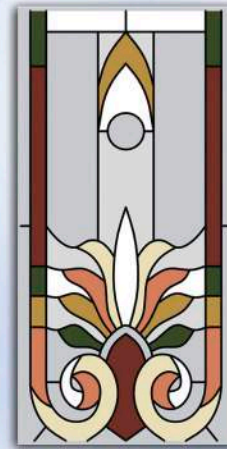

k-44.jpg

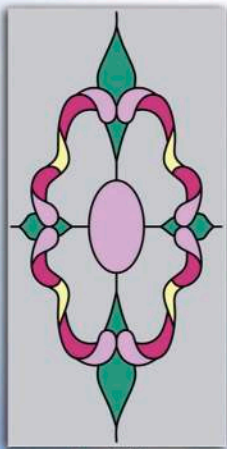

k-45.jpg

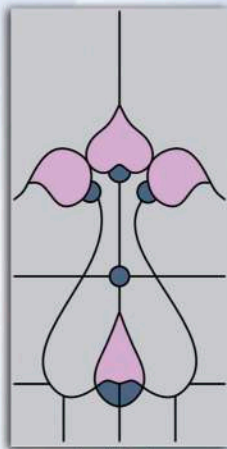

k-46.jpg

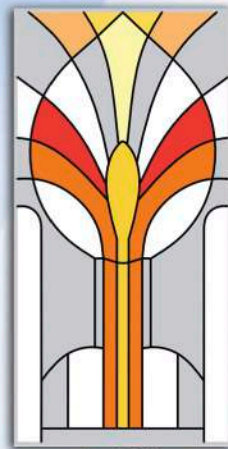

k-47.jpg

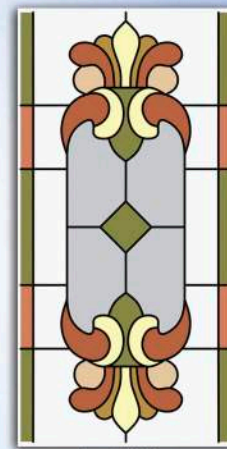

k-48.jpg



k-49.jpg

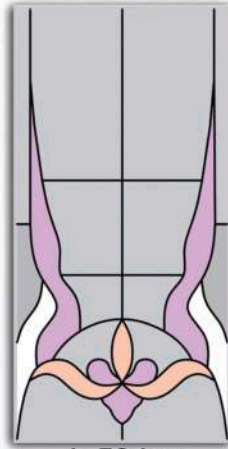

k-50.jpg



k-51.jpg



k-52.jpg

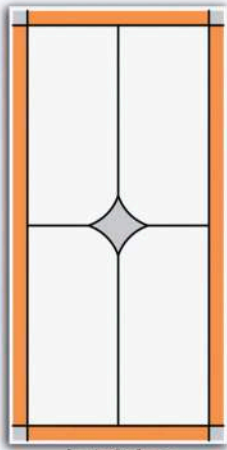

k-53.jpg

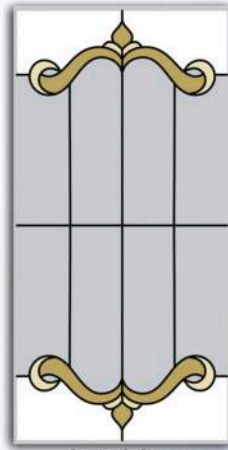

k-54.jpg

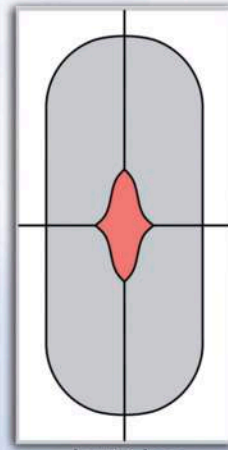

k-55.jpg

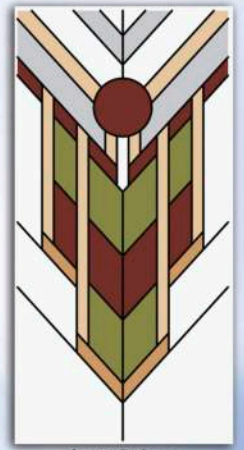

k-56.jpg



k-57.jpg

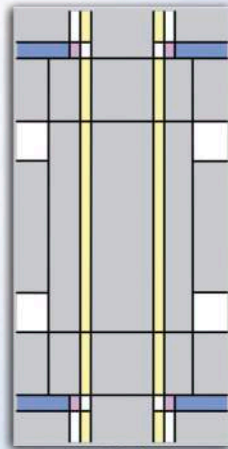

k-58.jpg

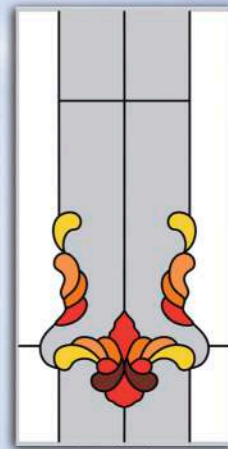

k-59.jpg

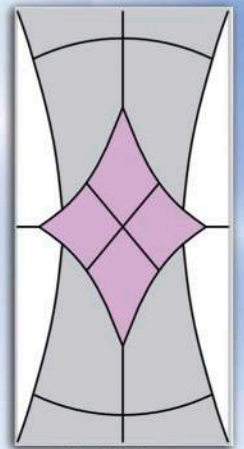

k-60.jpg



L2001.jpg

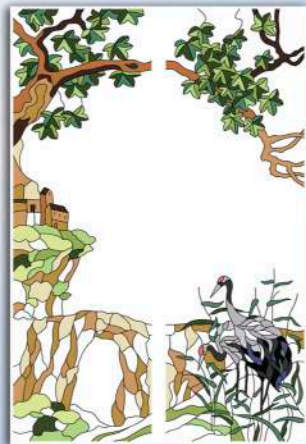

L2002.jpg



L2003.jpg

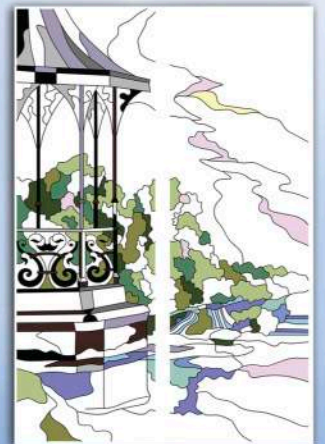

L2004.jpg

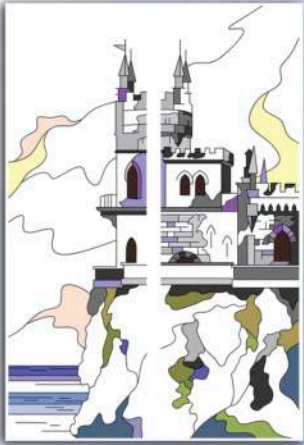

L2005.jpg

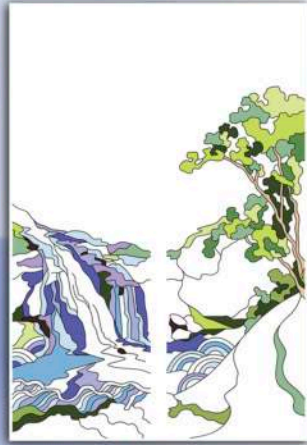

L2006.jpg



L2007.jpg

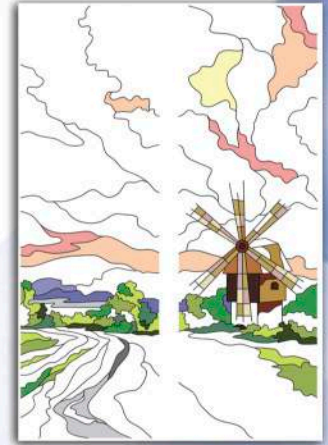

L2008.jpg

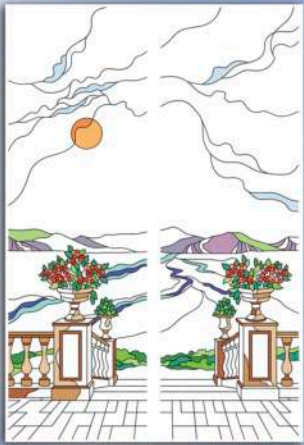

L2009.jpg



L2010.jpg



L2011.jpg

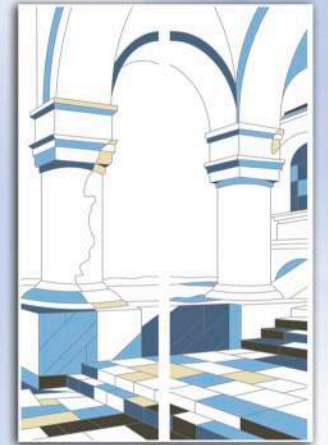

L2012.jpg

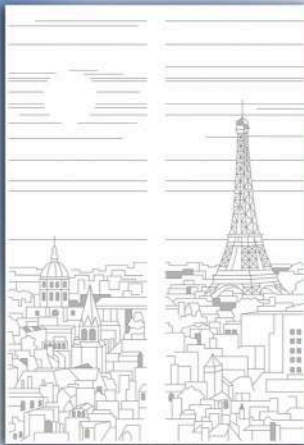

L2013.jpg



L2014.jpg

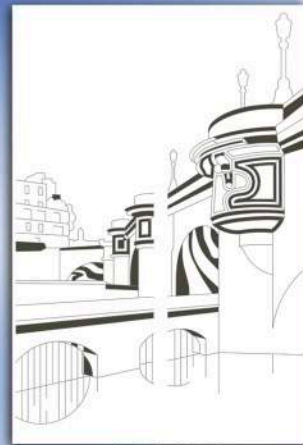

L2015.jpg

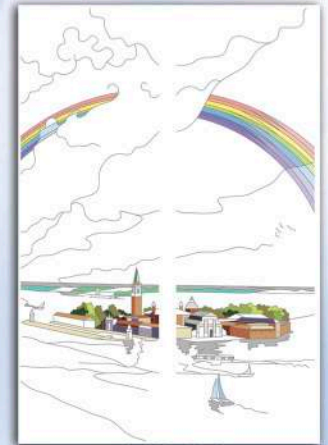

L2016.jpg

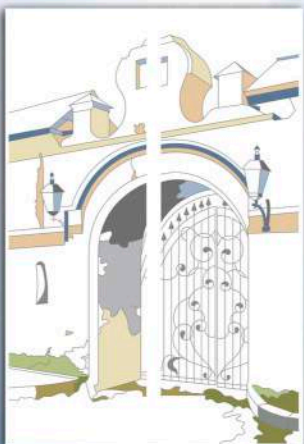

L2017.jpg

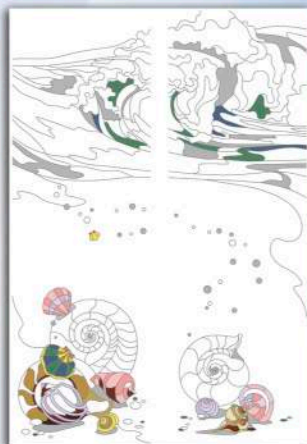

L2018.jpg



M2001.jpg



M2002.jpg



M2003.jpg



M2004.jpg

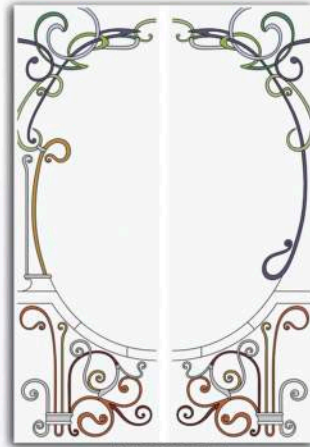

M2005.jpg



M2006.jpg



M2007.jpg

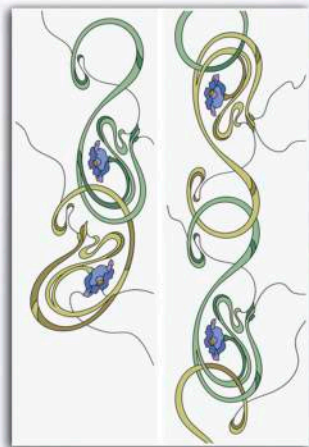

M2008.jpg

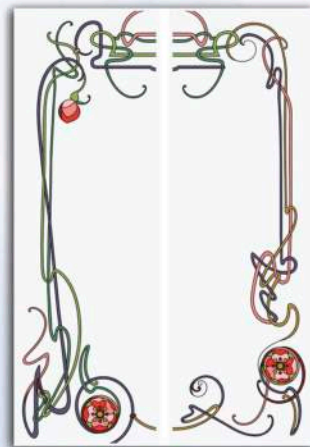

M2009.jpg

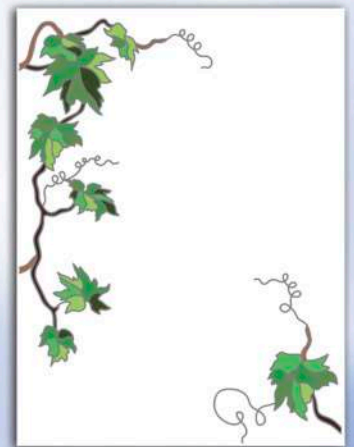

MR001.jpg

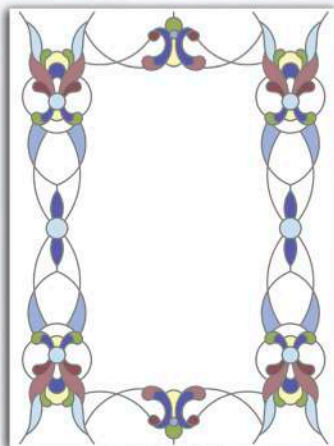

MR002.jpg

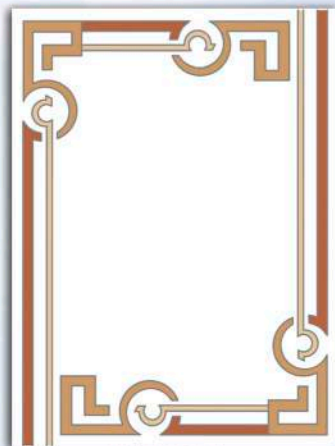

MR003.jpg



MR004.jpg

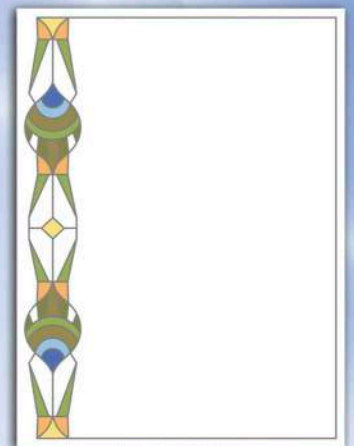

MR005.jpg

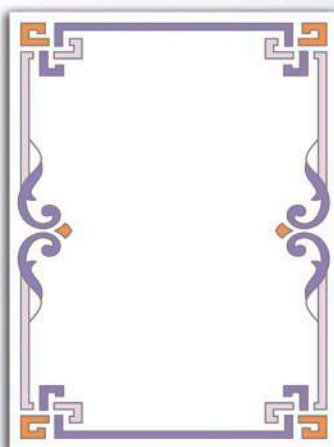

MR006.jpg

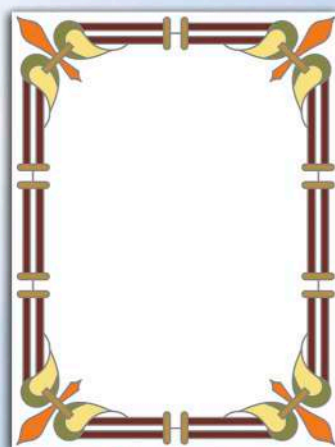

MR007.jpg

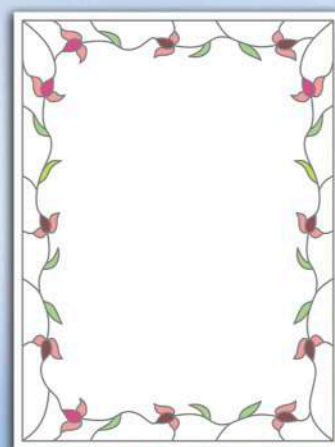

MR008.jpg

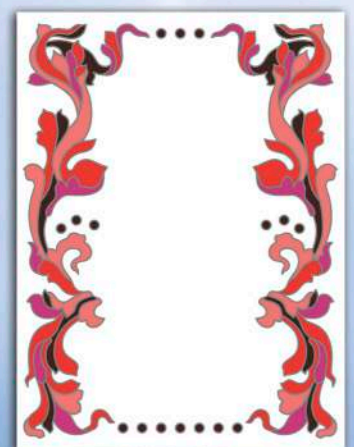

MR009.jpg





MR010.jpg



MR011.jpg



MR012.jpg

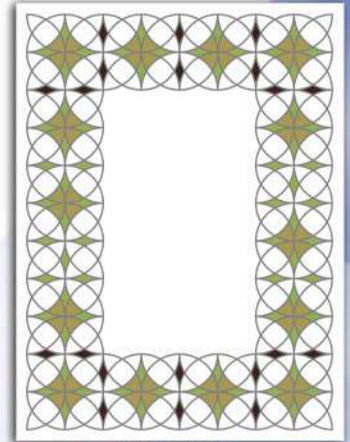

MR013.jpg



MR014.jpg

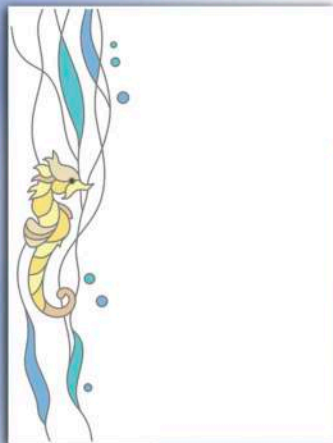

MR015.jpg

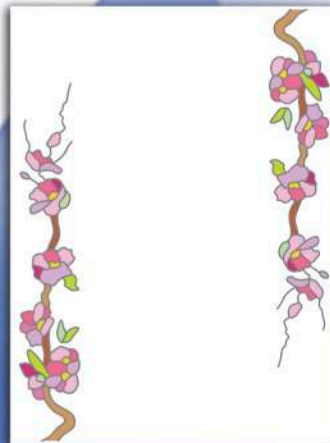

MR016.jpg



MR017.jpg

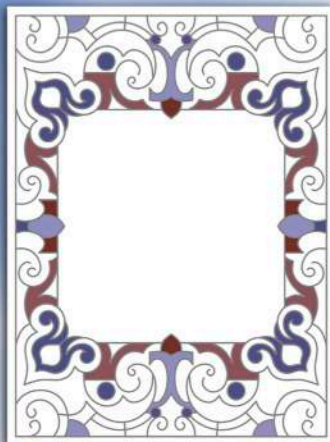

MR018.jpg

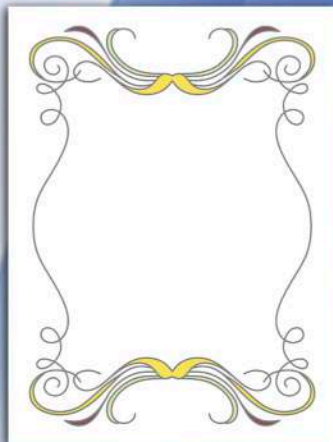

MR019.jpg



MR020.jpg

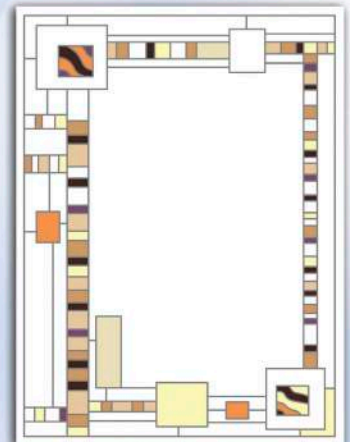

MR021.jpg

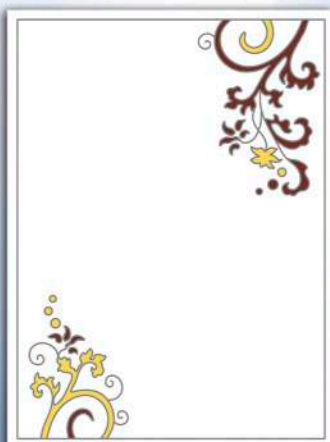

MR022.jpg



MR023.jpg



MR024.jpg

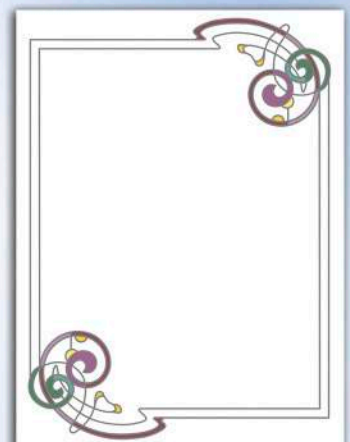

MR025.jpg

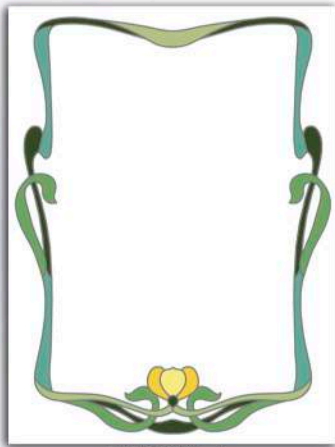

MR026.jpg



MR027.jpg

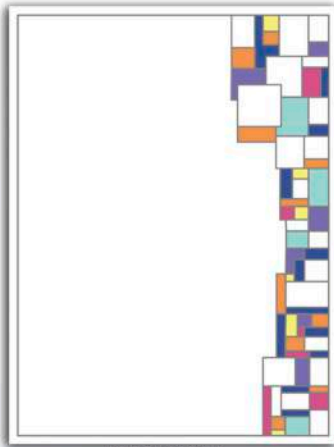

MR028.jpg

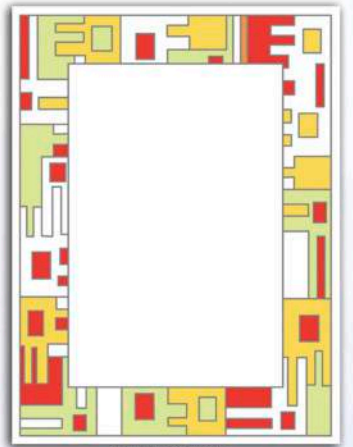

MR029.jpg



MR030.jpg

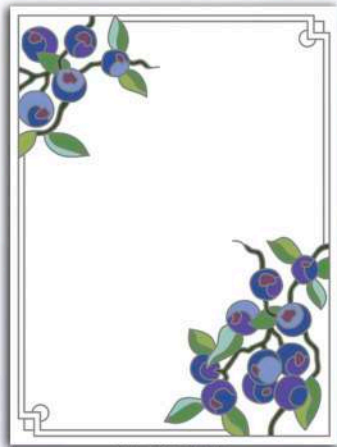

MR031.jpg

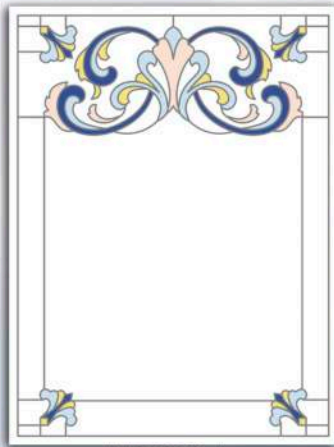

MR032.jpg



MR033.jpg



MR034.jpg



MR035.jpg

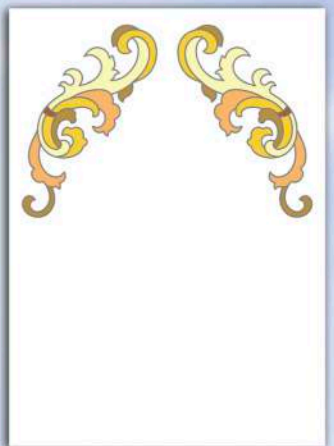

MR036.jpg

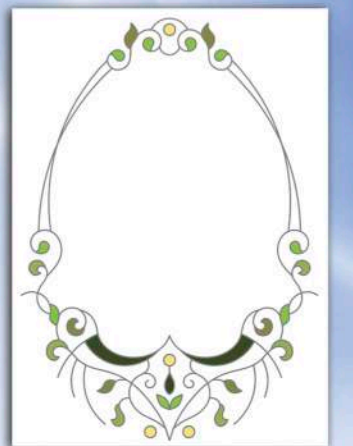

MR037.jpg

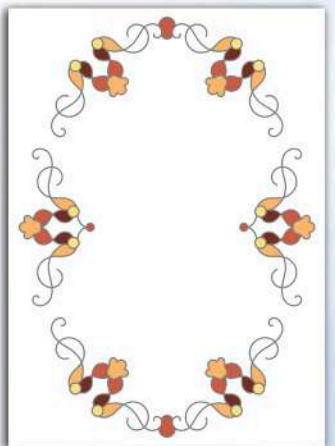

MR038.jpg



MR039.jpg

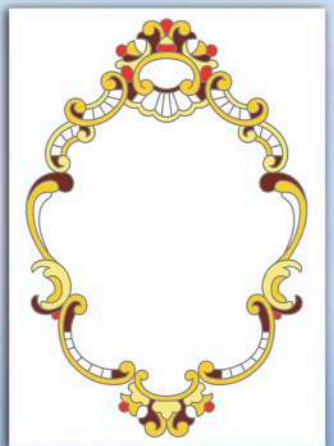

MR040.jpg

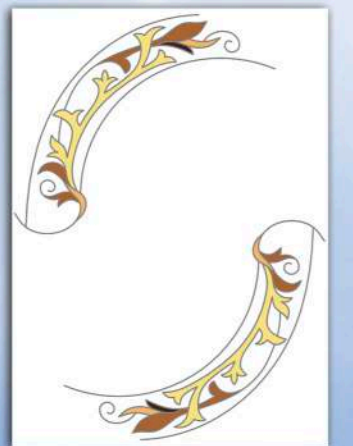

MR041.jpg

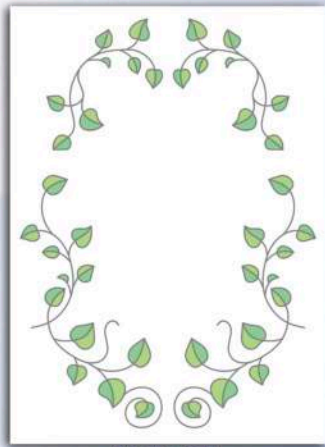

MR042.jpg



MR043.jpg



MR044.jpg



MR045.jpg



MR046.jpg

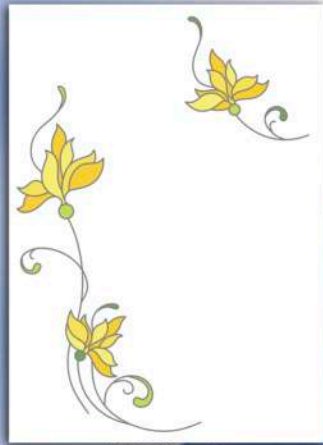

MR047.jpg

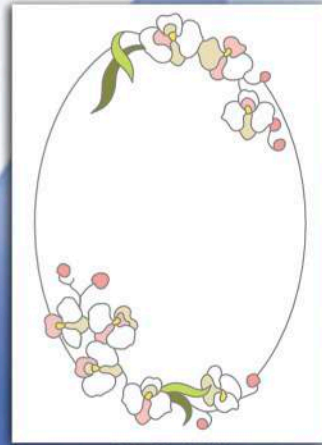

MR048.jpg



R2001.jpg

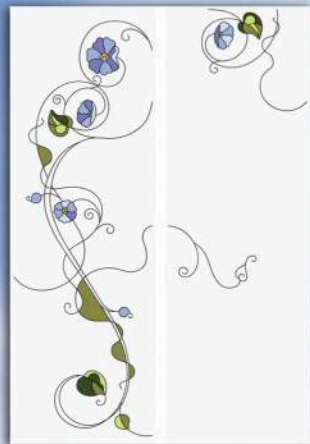

R2002.jpg

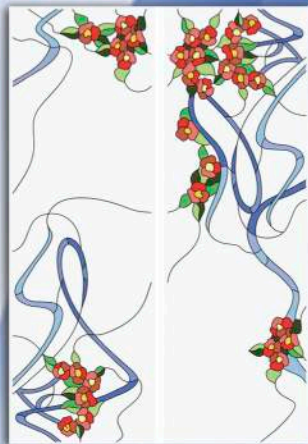

R2003.jpg



R2004.jpg

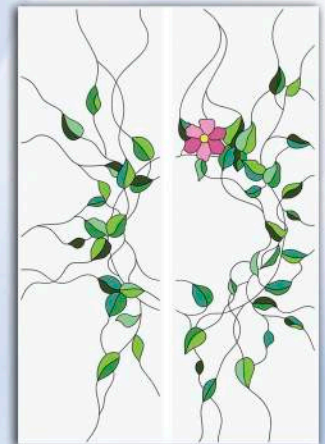

R2005.jpg



R2006.jpg



R2007.jpg



R2008.jpg



R2009.jpg



R2010.jpg



R2011.jpg



R2012.jpg



R2013.jpg



R2014.jpg



R2015.jpg



R2016.jpg

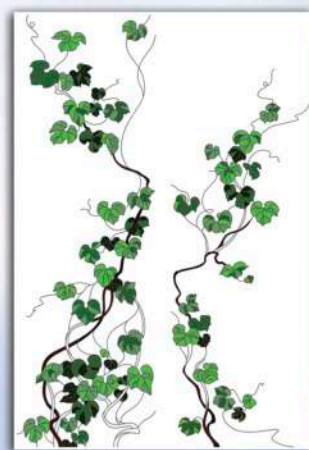

R2017.jpg



R2018.jpg



R2019.jpg



R2020.jpg

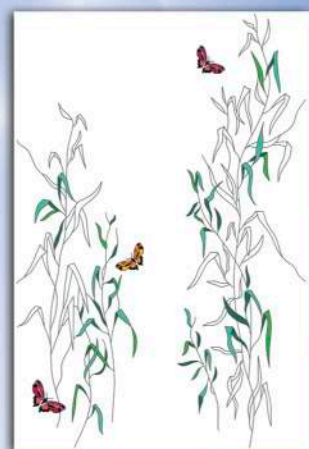

R2021.jpg



R2022.jpg



R2023.jpg



R2024.jpg

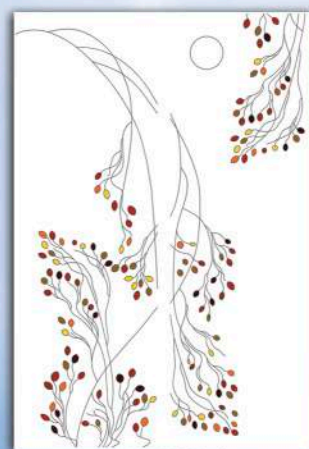

R2025.jpg



R2026.jpg



R2027.jpg



R2028.jpg



R2029.jpg



R2030.jpg



R2031.jpg



R2032.jpg



R2033.jpg



R2034.jpg

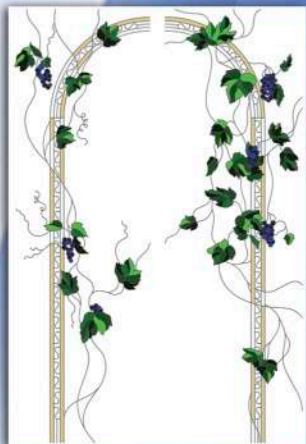

R2035.jpg

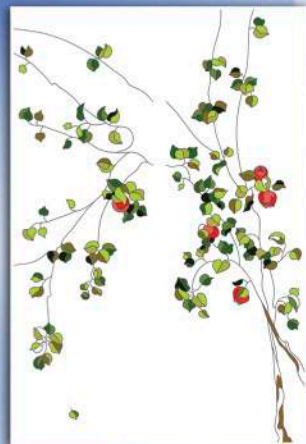

R2036.jpg



S2001.jpg

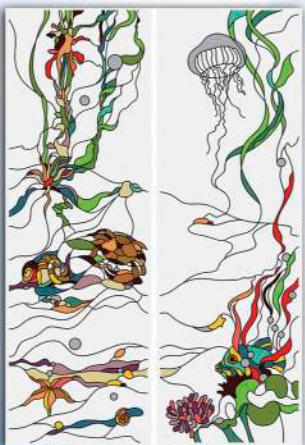

S2002.jpg

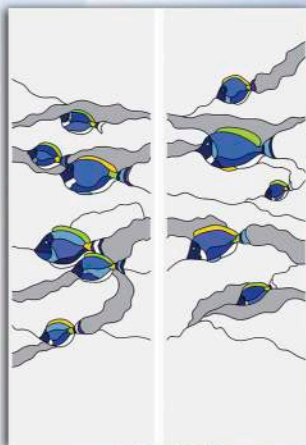

S2003.jpg

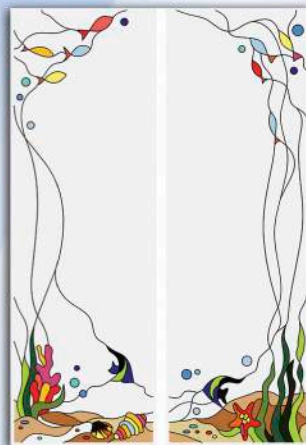

S2004.jpg

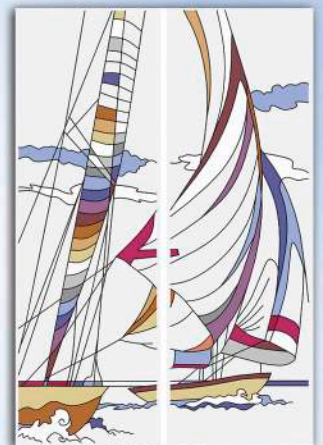

S2005.jpg



S2006.jpg

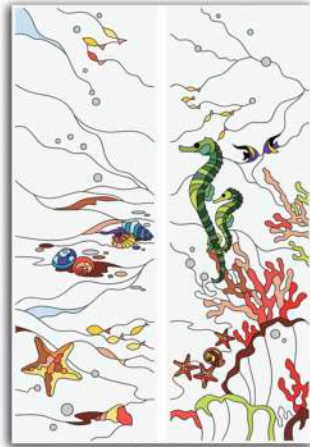

S2007.jpg



S2008.jpg



S2009.jpg



T2002.jpg



T2004.jpg



T2005.jpg



T2006.jpg

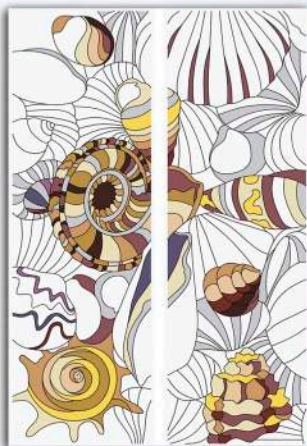

T2007.jpg

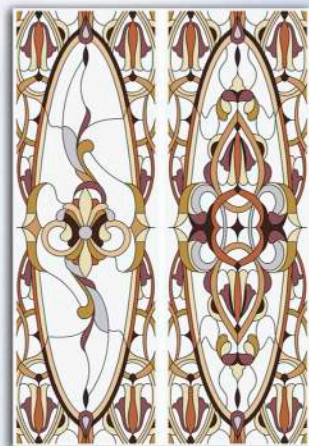

T2008.jpg

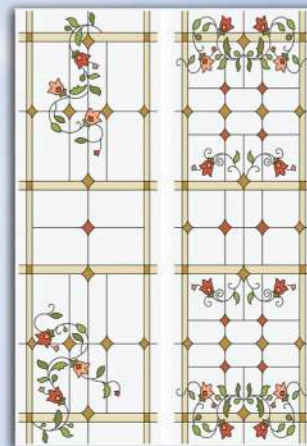

T2009.jpg



W025.jpg



W026.jpg



W027.jpg



W028.jpg



W029.jpg



W030.jpg



W031.jpg

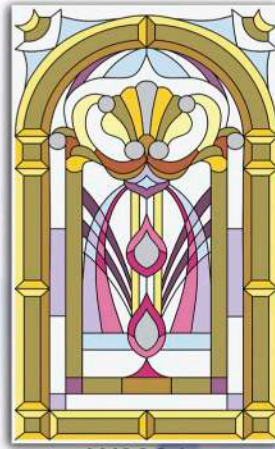

W032.jpg

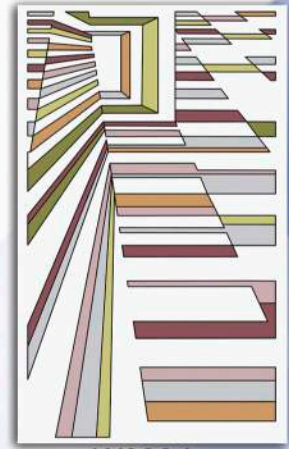

W033.jpg

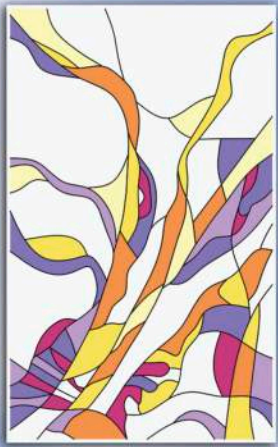

W034.jpg

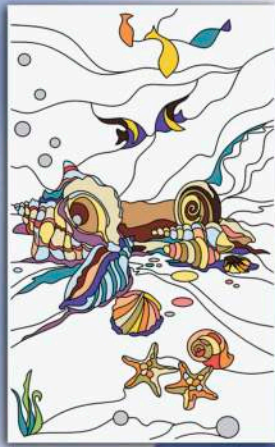

W035.jpg

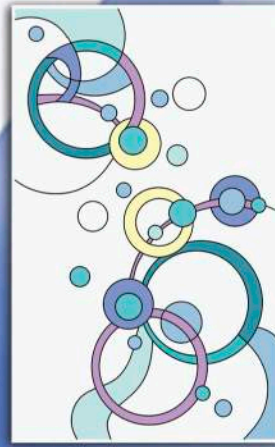

W036.jpg

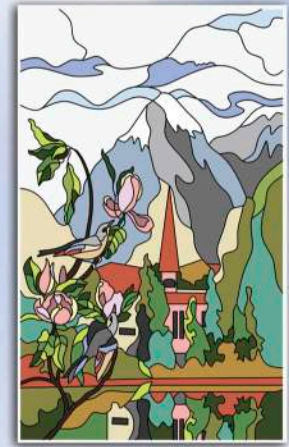

W037.jpg

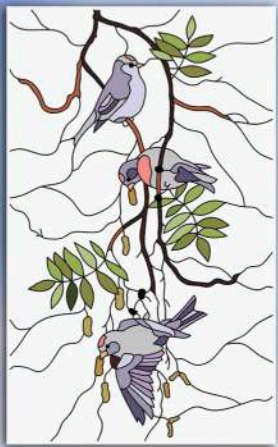

W038.jpg

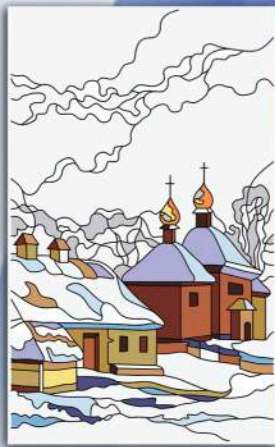

W039.jpg



W040.jpg

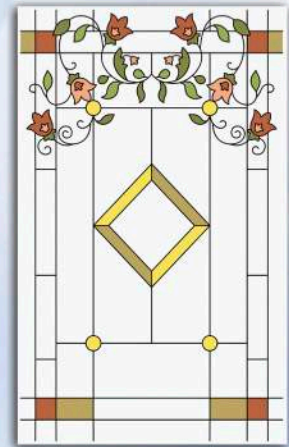

W041.jpg

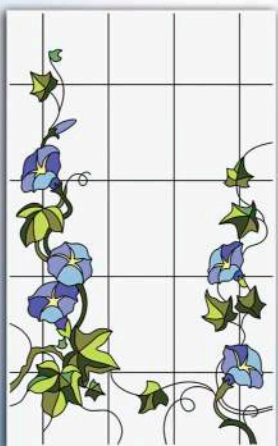

W042.jpg

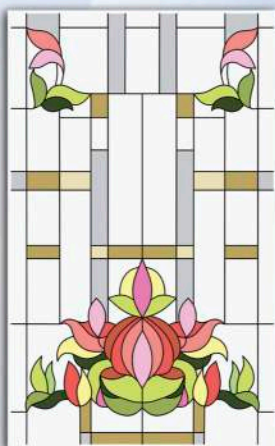

W043.jpg

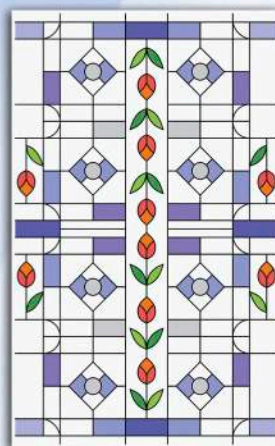

W044.jpg

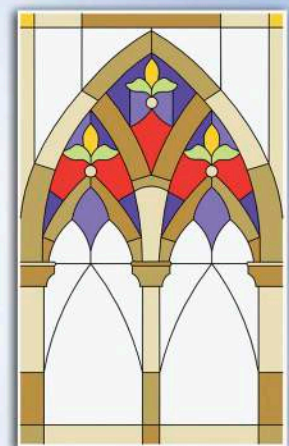

W045.jpg



W046.jpg

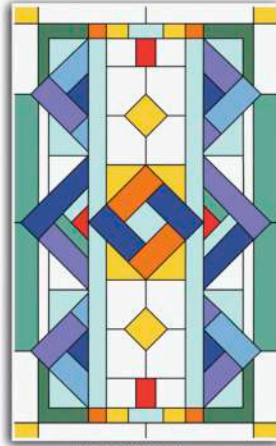

W047.jpg



W048.jpg



W049.jpg



W050.jpg



W051.jpg

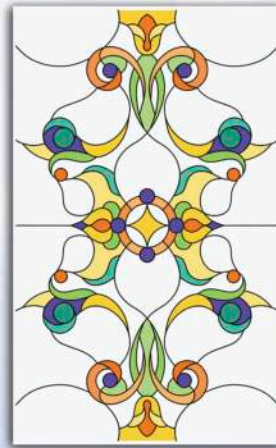

W052.jpg



W053.jpg

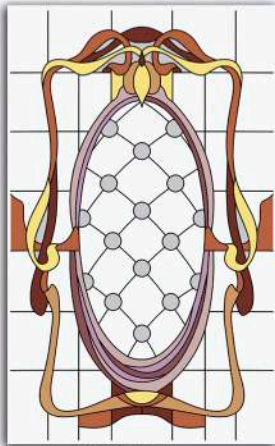

W054.jpg



W055.jpg



W056.jpg

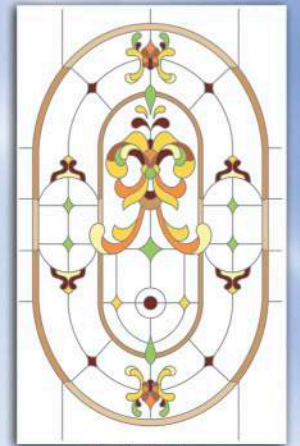

W057.jpg

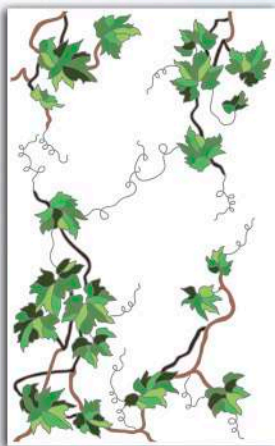

W058.jpg

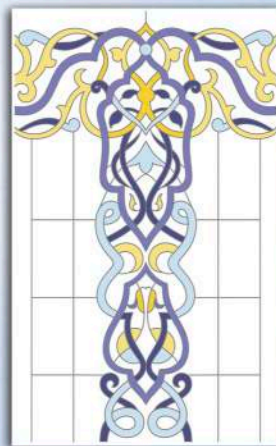

W059.jpg



W060.jpg

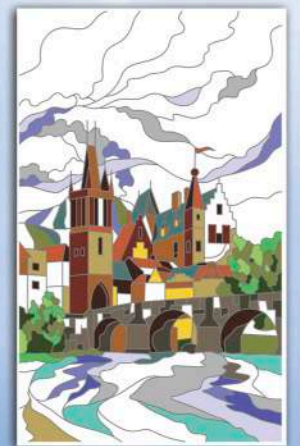

W061.jpg



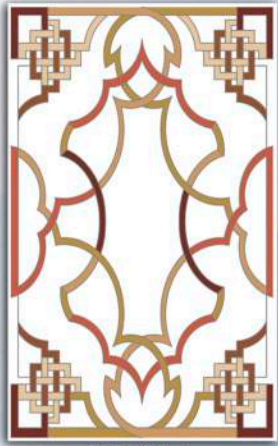

W062.jpg

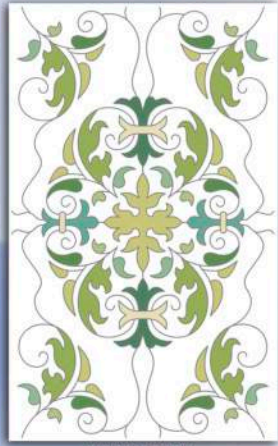

W063.jpg



W064.jpg



W065.jpg

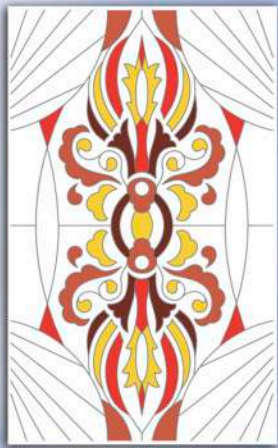

W066.jpg

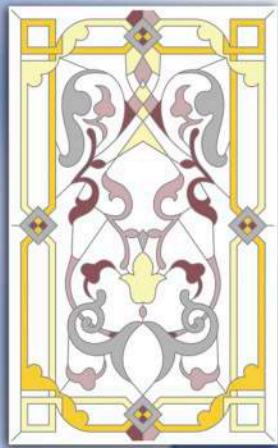

W067.jpg

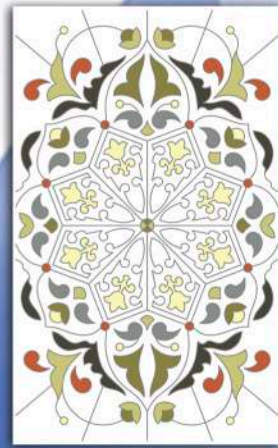

W068.jpg



W069.jpg



W070.jpg

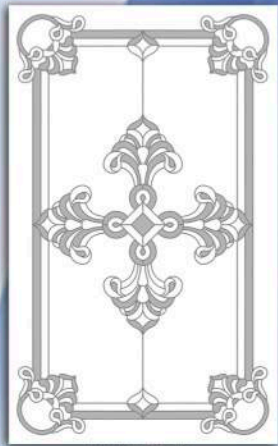

W071.jpg

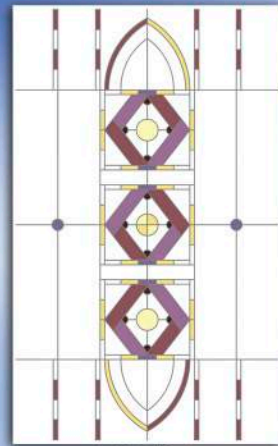

W072.jpg



W-13.jpg

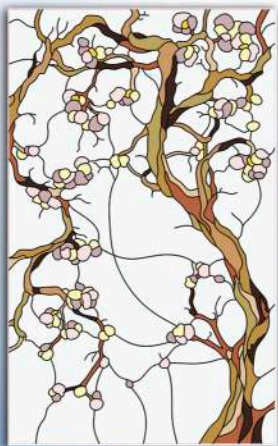

W-14.jpg



W-15.jpg

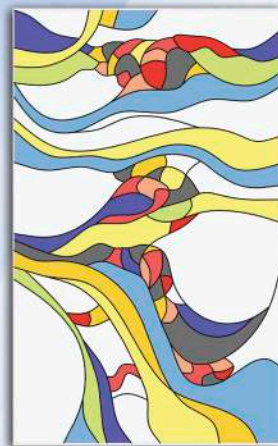

W-16.jpg



W-17.jpg



W-18.jpg



W-19.jpg

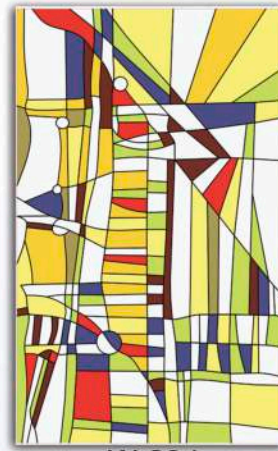

W-20.jpg



W-21.jpg

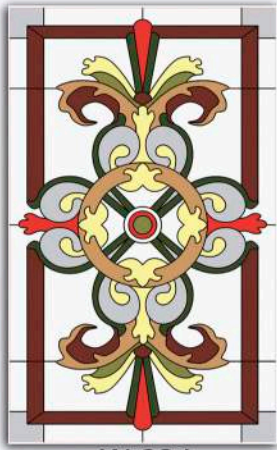

W-22.jpg

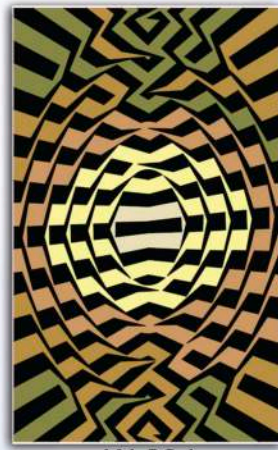

W-23.jpg

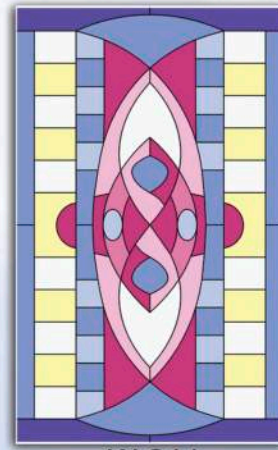

W-24.jpg



W-25.jpg



W-26.jpg



W-27.jpg



W-28.jpg



Z2001.jpg



Z2002.jpg



Z2003.jpg

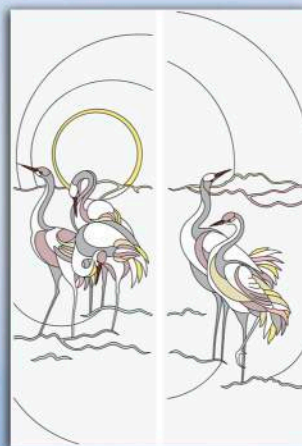

Z2004.jpg



Z2005.jpg



Z2006.jpg

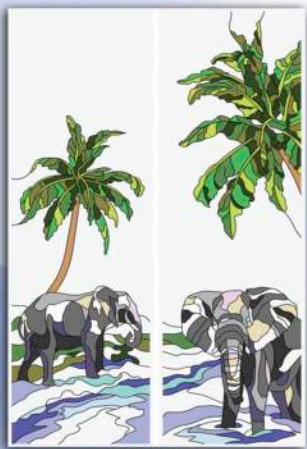

Z2007.jpg



Z2008.jpg



Z2009.jpg



A2010.jpg

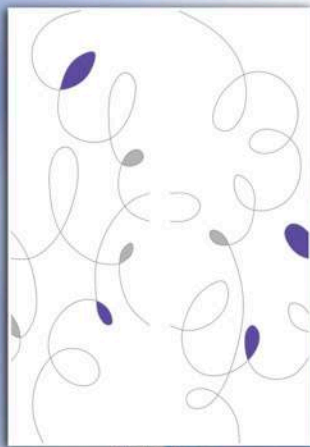

A2011.jpg



A2012.jpg

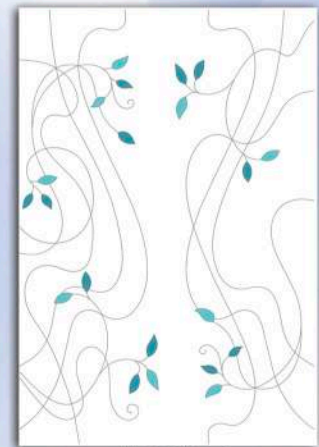

A2013.jpg



A2014.jpg

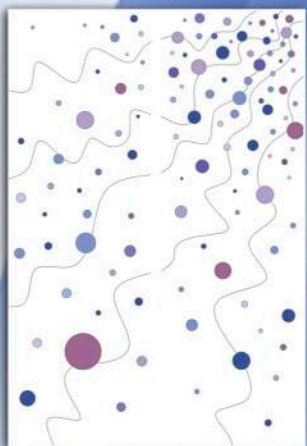

A2015.jpg



A2016.jpg



A2017.jpg



A2018.jpg



K2010.jpg

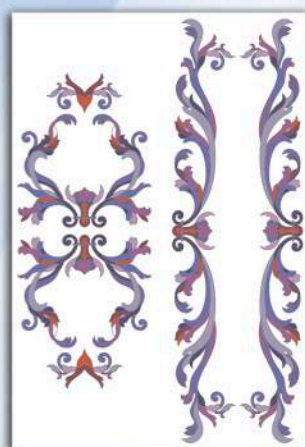

K2011.jpg



K2012.jpg

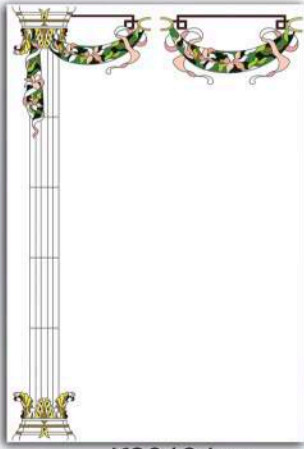

K2013.jpg

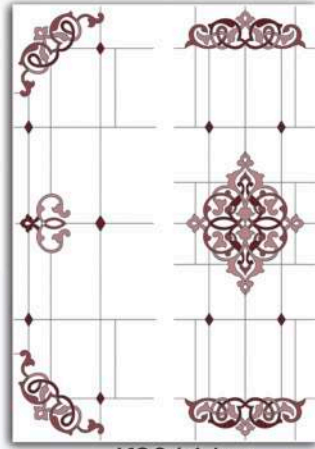

K2014.jpg

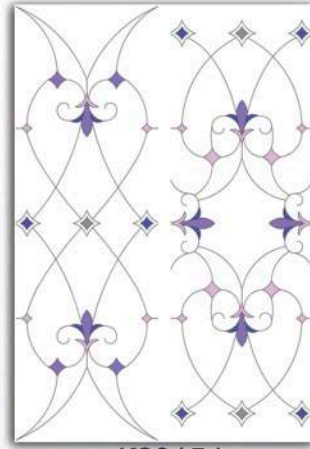

K2015.jpg

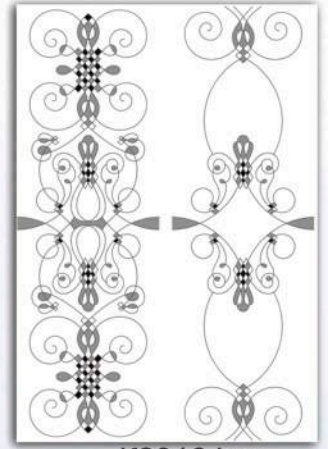

K2016.jpg

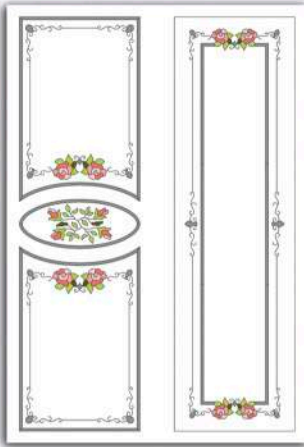

K2017.jpg



K2018.jpg

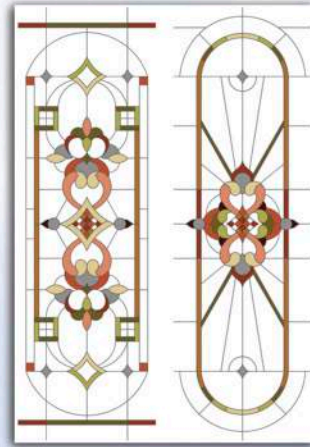

K2019.jpg

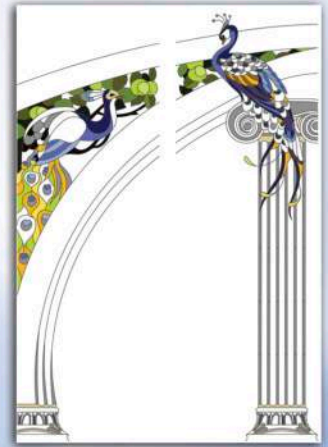

K2021.jpg



K2022.jpg



K2023.jpg



K2024.jpg

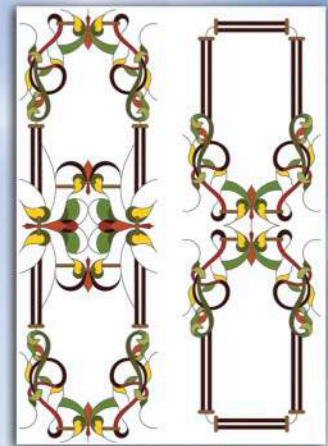

K2025.jpg

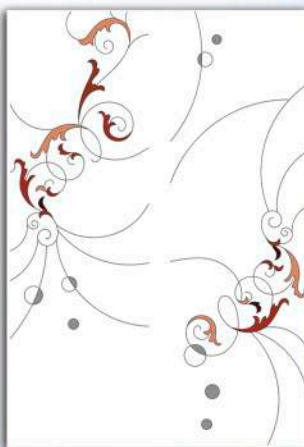

K2026.jpg



T2017.jpg



T2018.jpg

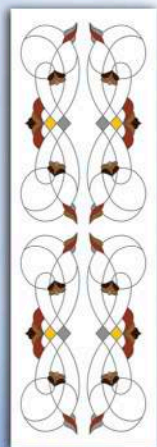

T1063.jpg



T1068.jpg



A-01.jpg



A-02.jpg

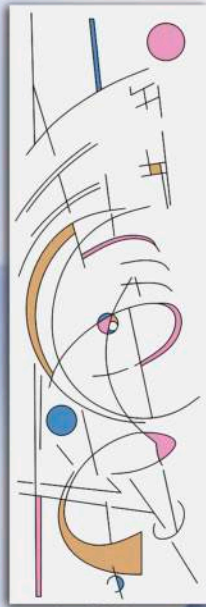

A-03.jpg



A-04.jpg

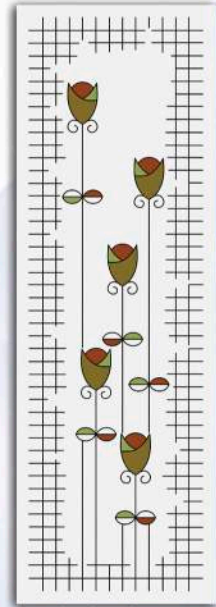

A-05.jpg

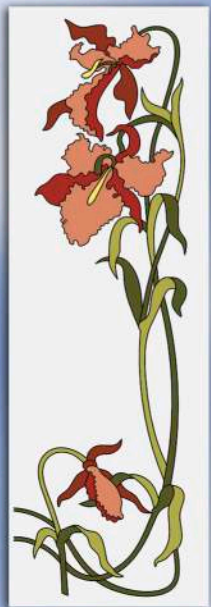

A-06.jpg



A-07.jpg



A-08.jpg

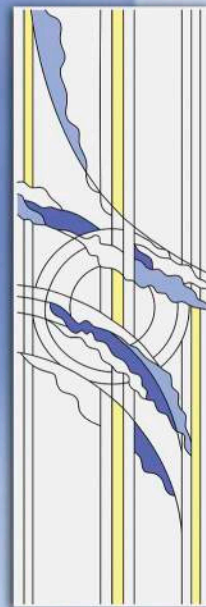

A-09.jpg

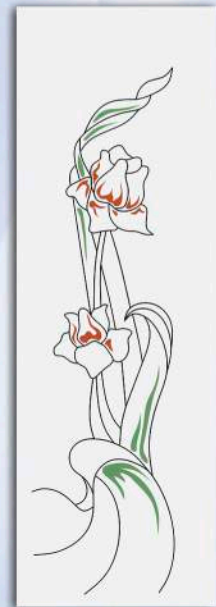

A-10.jpg



A-11.jpg

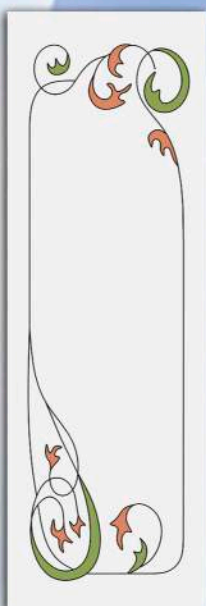

A-12.jpg

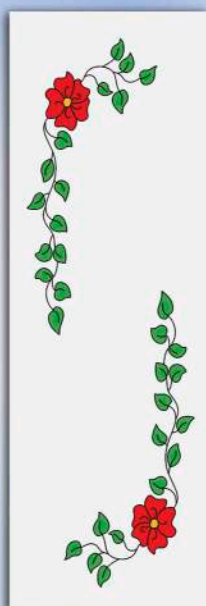

A-13.jpg

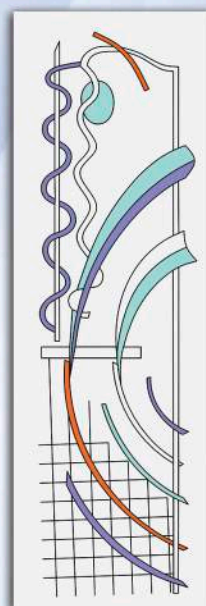

A-14.jpg

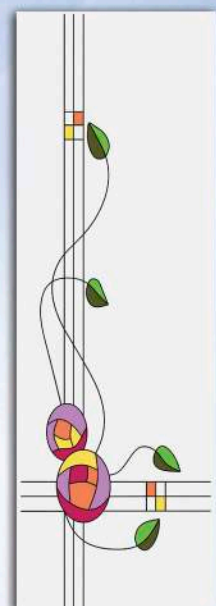

A-15.jpg

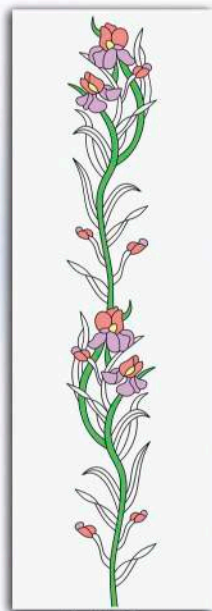

A-16.jpg

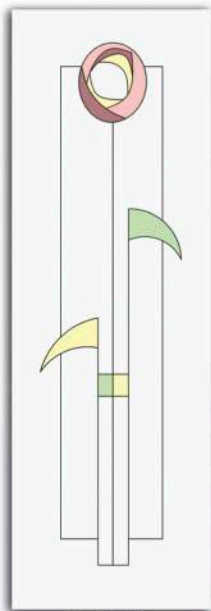

A-17.jpg



A-18.jpg



A-19.jpg



A-20.jpg

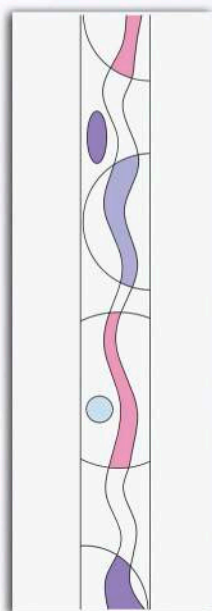

A-21.jpg



A-22.jpg

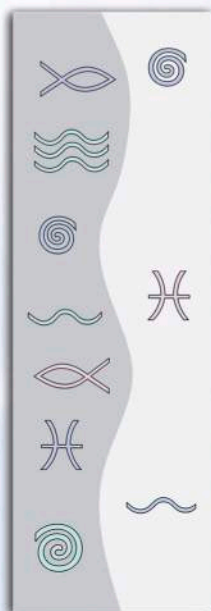

A-23.jpg

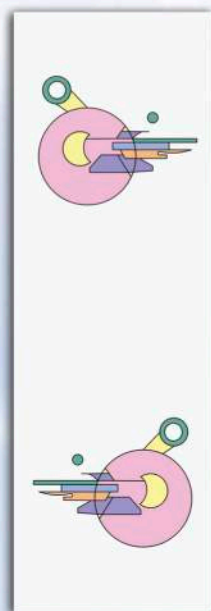

A-24.jpg



A-25.jpg



A-26.jpg



A-27.jpg

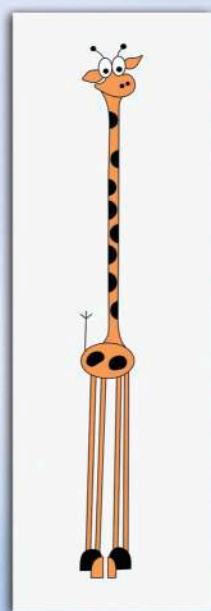

A-28.jpg



A-29.jpg

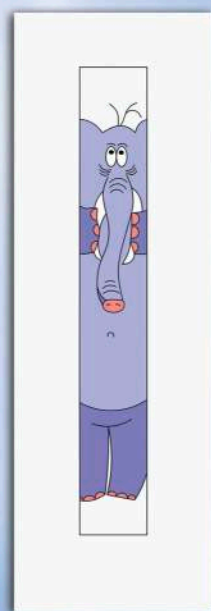

A-30.jpg



C101.jpg



C102.jpg

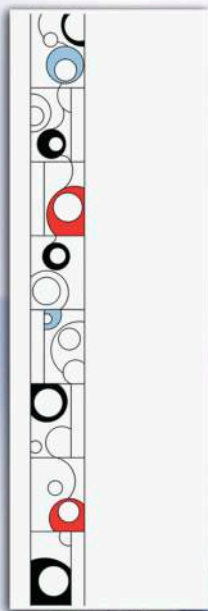

C103.jpg

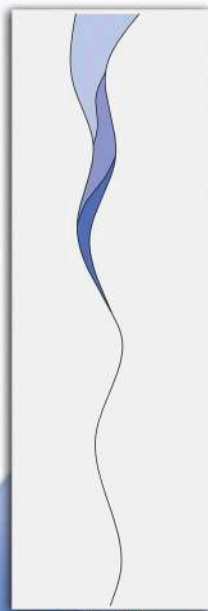

C104.jpg

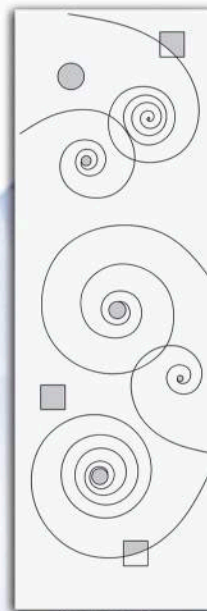

C105.jpg



C106.jpg

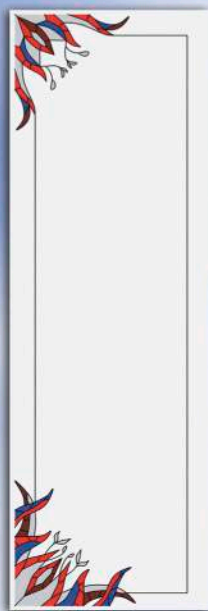

C107.jpg

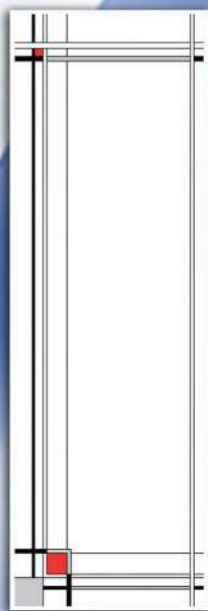

C108.jpg



C109.jpg

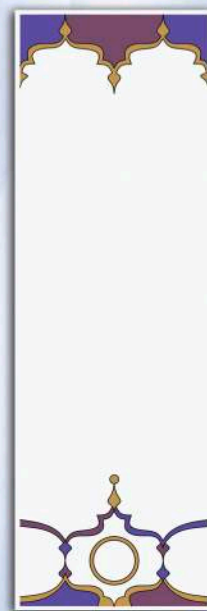

C110.jpg

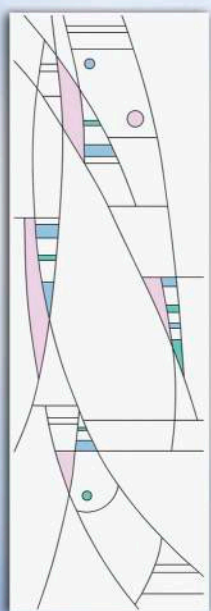

C1100.jpg

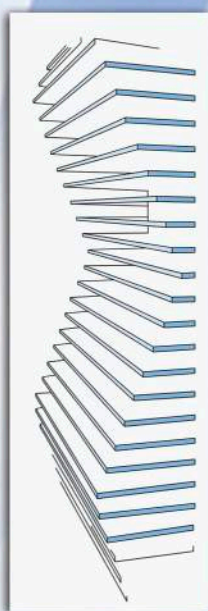

C1101.jpg



C1102.jpg



C1103.jpg

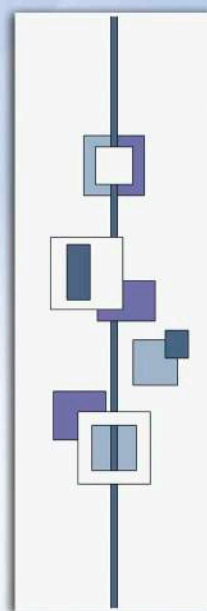

C1104.jpg

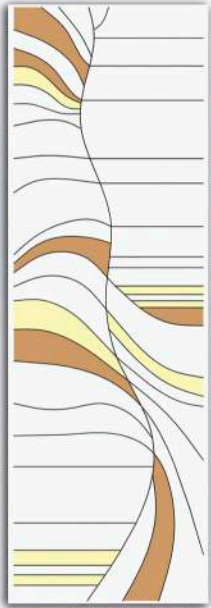

C1105.jpg

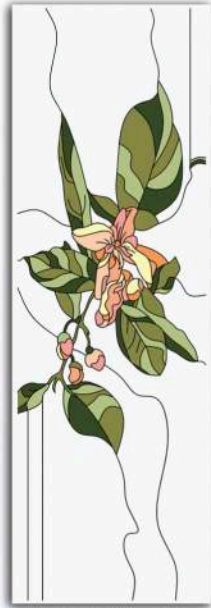

C1106.jpg

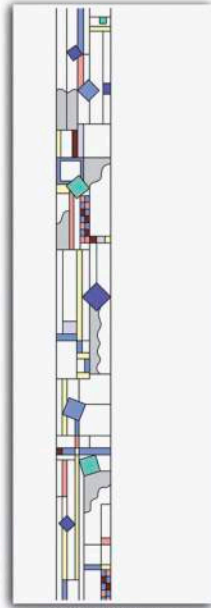

C1107.jpg



C1108.jpg

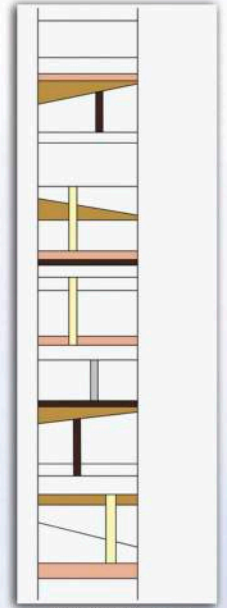

C1109.jpg

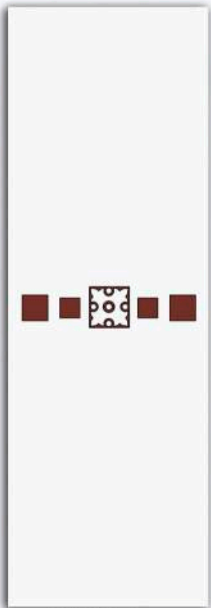

C111.jpg

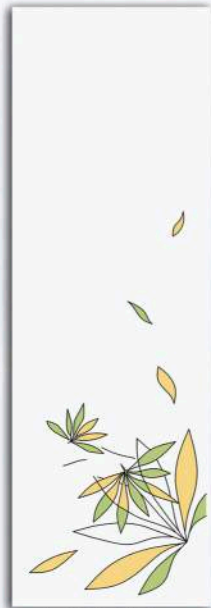

C1110.jpg

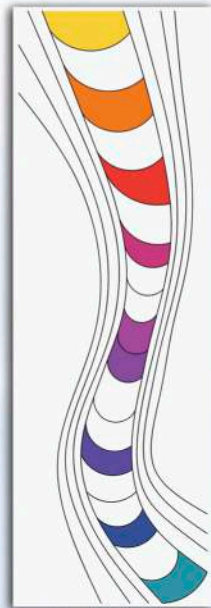

C1111.jpg

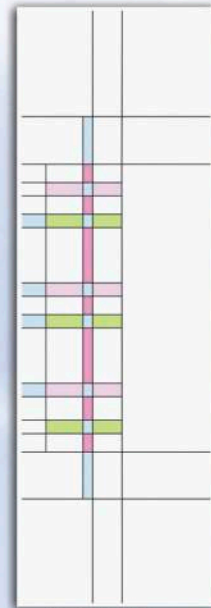

C1112.jpg

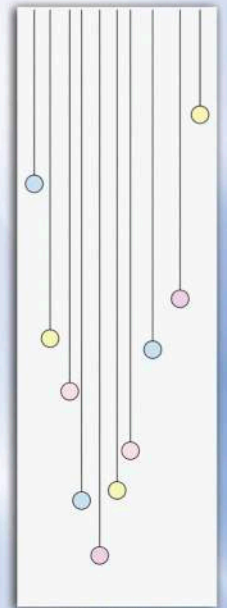

C1113.jpg

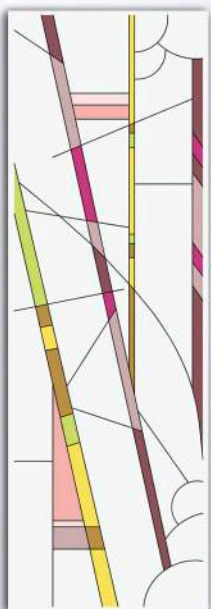

C1114.jpg



C112.jpg

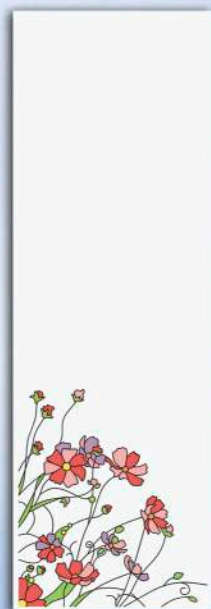

C113.jpg

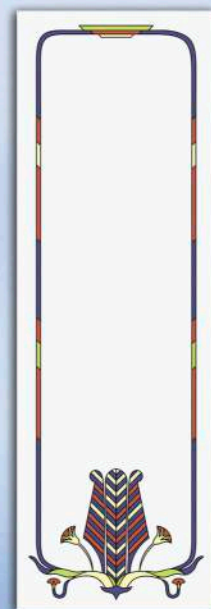

C114.jpg

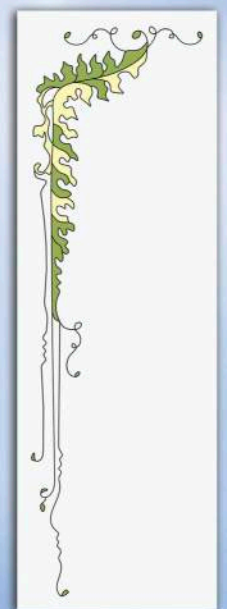

C115.jpg



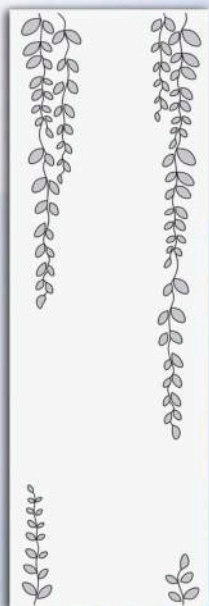

C116.jpg

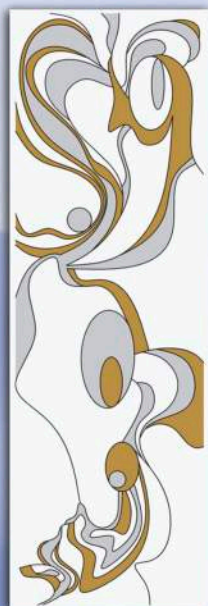

C117.jpg



C118.jpg



C119.jpg

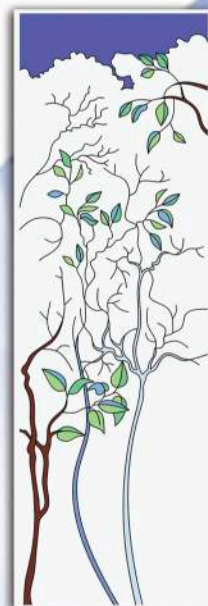

C120.jpg



C121.jpg



C122.jpg



C123.jpg



C124.jpg



C125.jpg



C126.jpg

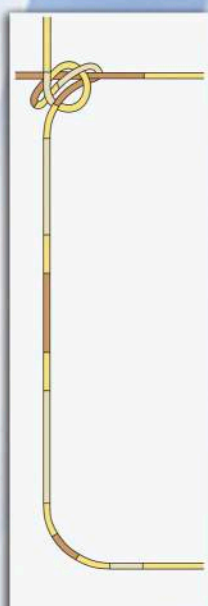

C127.jpg



C128.jpg



C129.jpg



C130.jpg

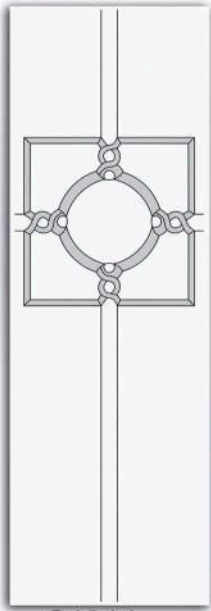

C131.jpg



C132.jpg



C133.jpg



C134.jpg

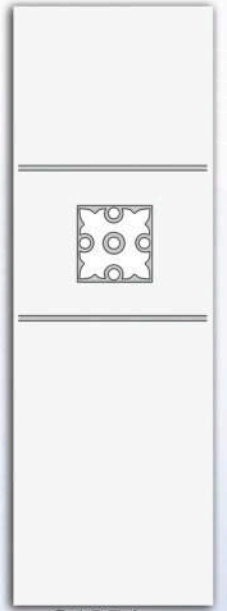

C135.jpg

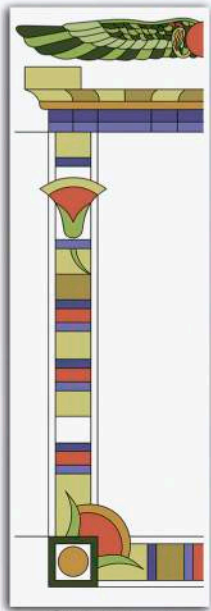

C136.jpg



C137.jpg



C138.jpg

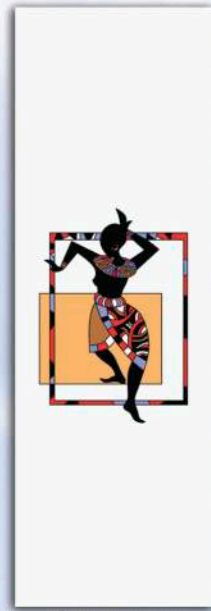

C139.jpg



C140.jpg

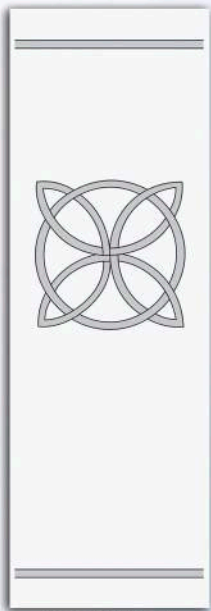

C141.jpg

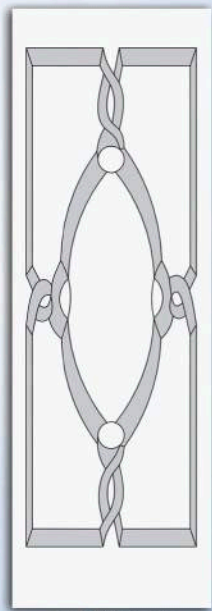

C142.jpg



C143.jpg

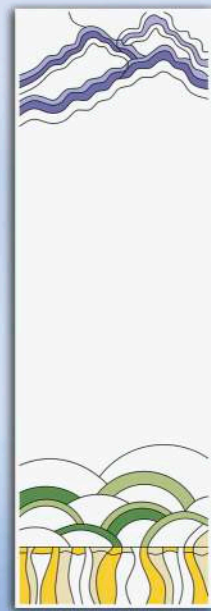

C144.jpg

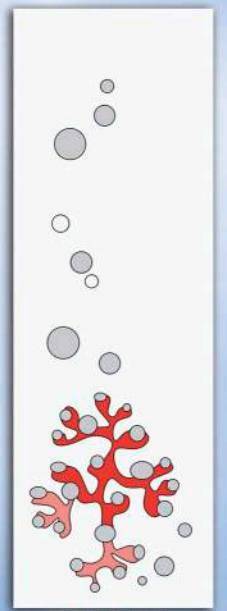

C145.jpg

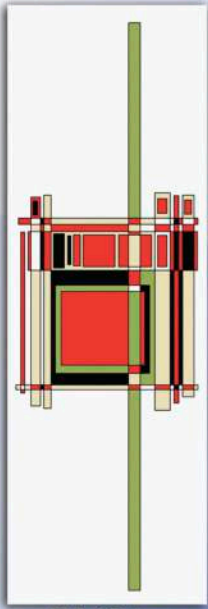

C146.jpg



C147.jpg



C148.jpg

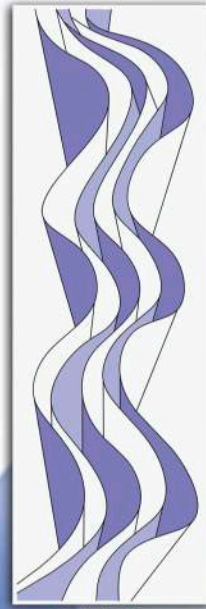

C149.jpg

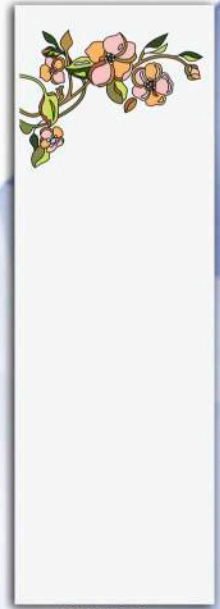

C150.jpg

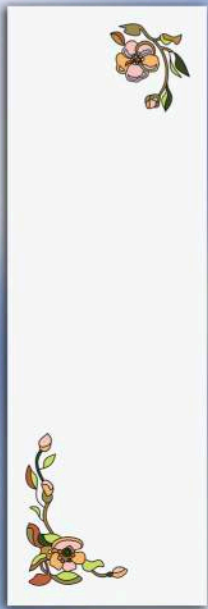

C151.jpg



C152.jpg



C153.jpg

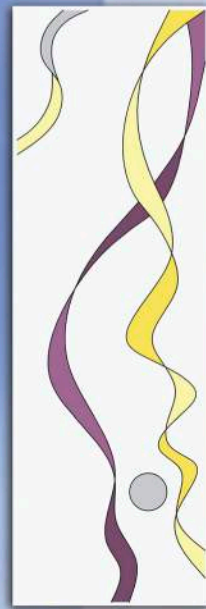

C154.jpg



C155.jpg

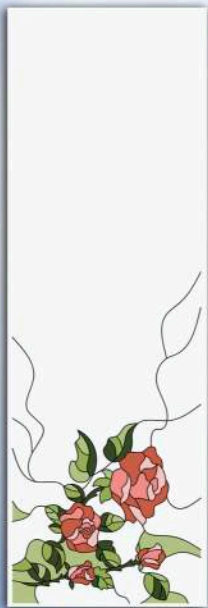

C156.jpg



C157.jpg



C158.jpg

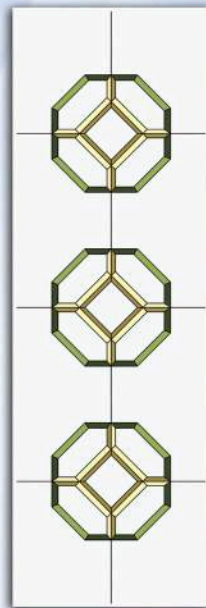

C159.jpg



C160.jpg



C161.jpg

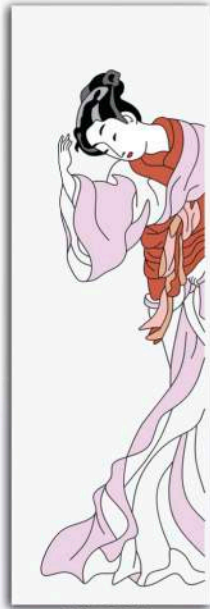

C162.jpg



C163.jpg



C164.jpg

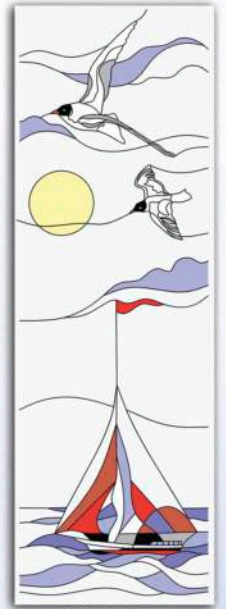

C165.jpg



C166.jpg

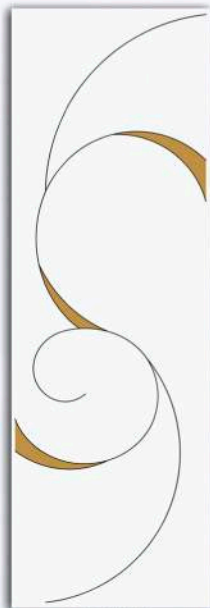

C167.jpg

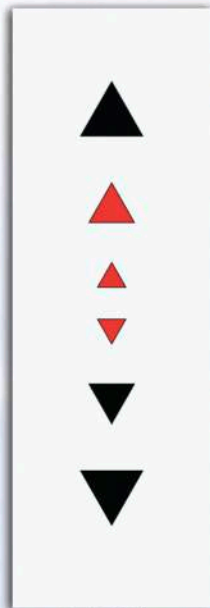

C168.jpg

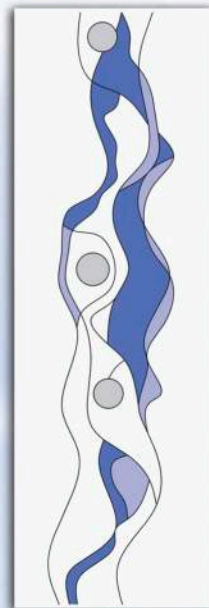

C169.jpg

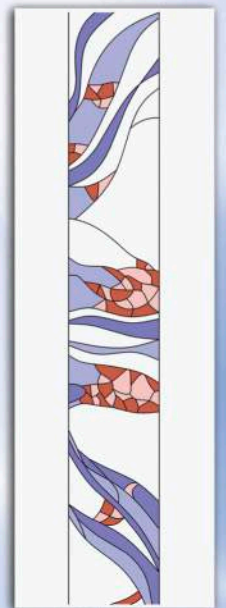

C170.jpg



C171.jpg

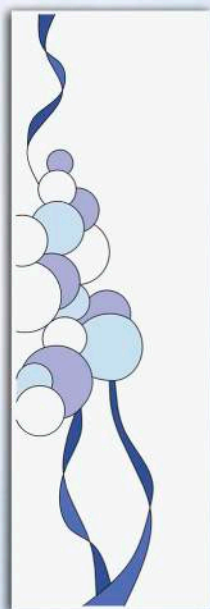

C172.jpg



C173.jpg



C174.jpg

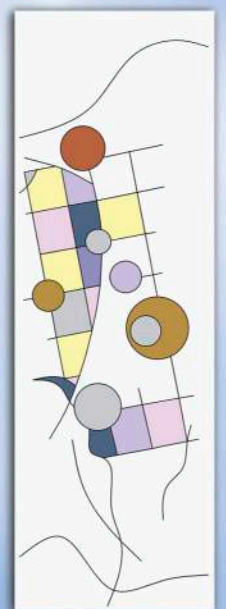

C175.jpg



C176.jpg

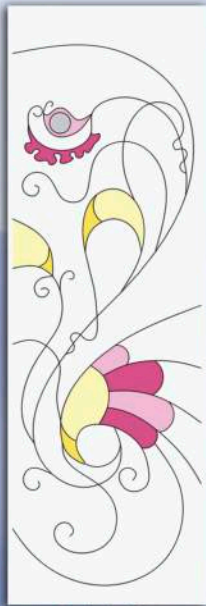

C177.jpg

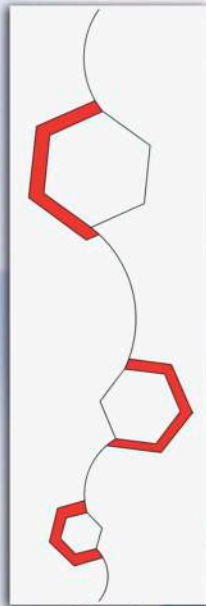

C178.jpg



C179.jpg



C180.jpg

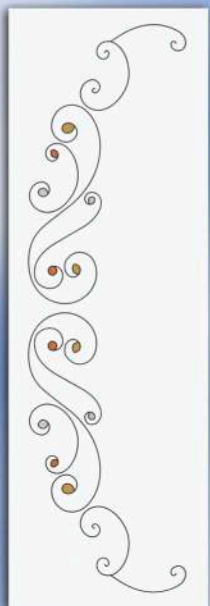

C181.jpg

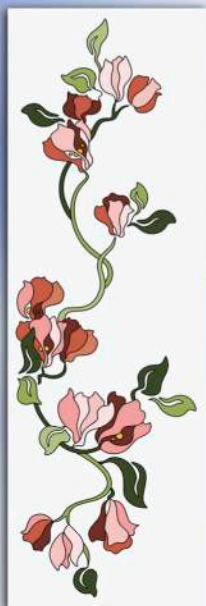

C182.jpg



C183.jpg



C184.jpg

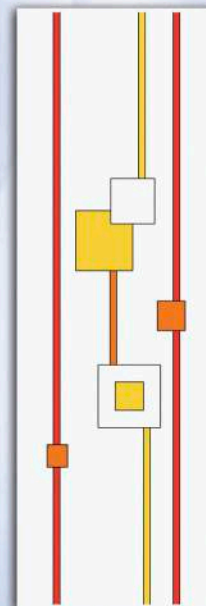

C185.jpg



C186.jpg



C187.jpg

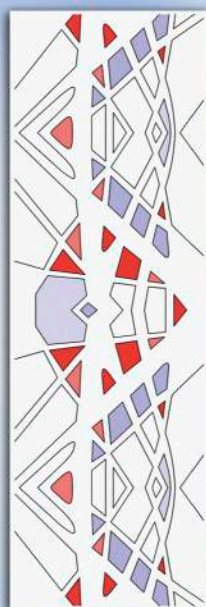

C188.jpg



C189.jpg

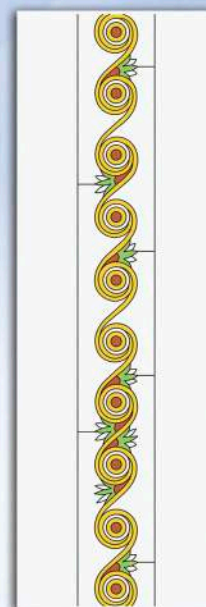

C190.jpg



C191.jpg

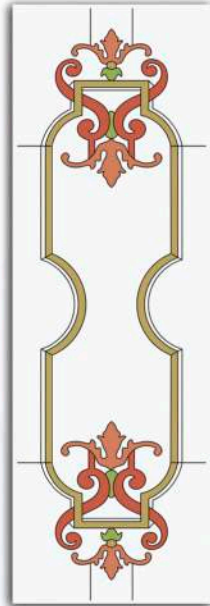

C192.jpg



C193.jpg

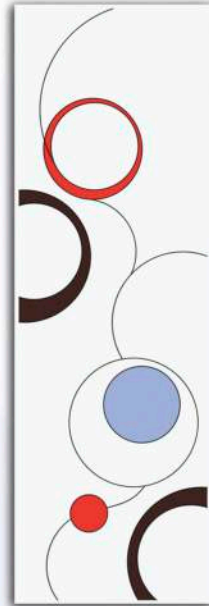

C194.jpg



C195.jpg

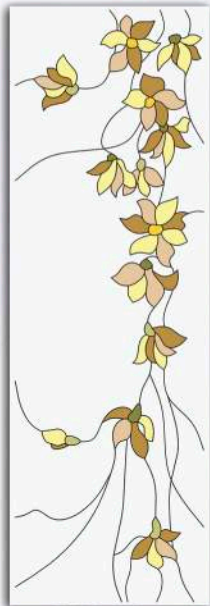

C196.jpg



C197.jpg

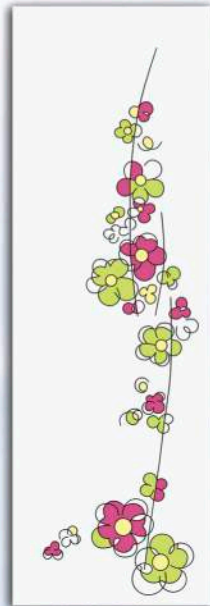

C198.jpg

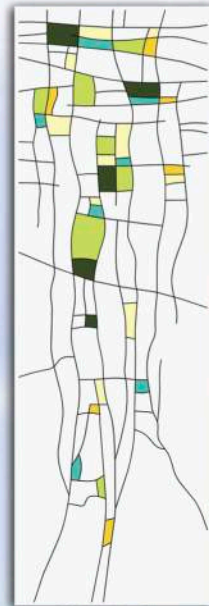

C199.jpg



D1001.jpg

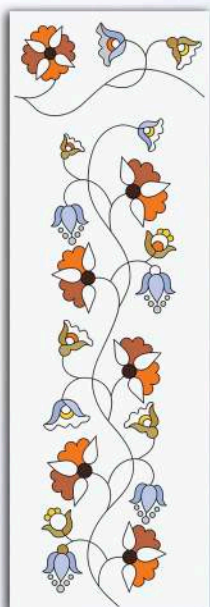

D1002.jpg

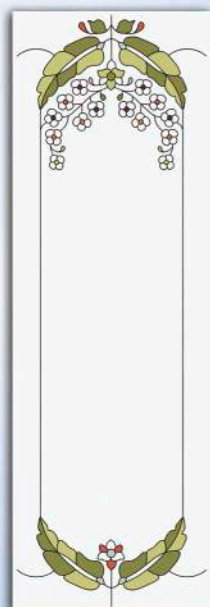

D1003.jpg



D1004.jpg

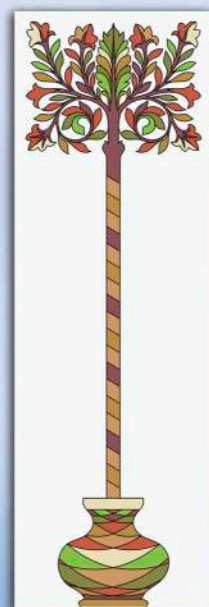

D1005.jpg

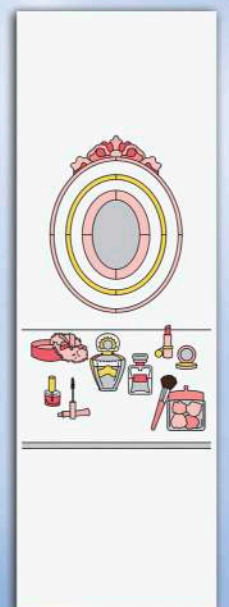

D1007.jpg

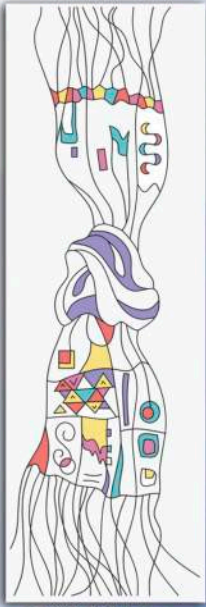

D1008.jpg

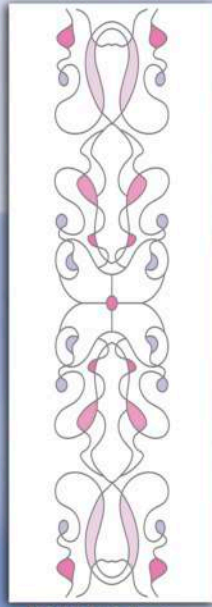

DV104.jpg

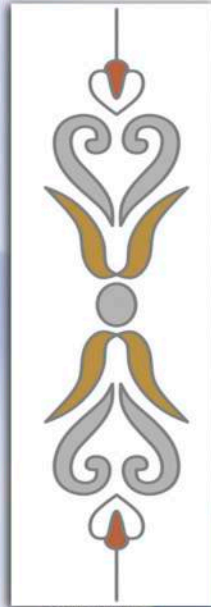

K113.jpg



T1007.jpg



T1019.jpg



T1025.jpg



T1026.jpg



T1027.jpg



T1028.jpg



T1035.jpg

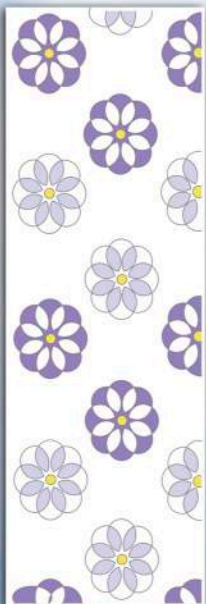

T1039.jpg

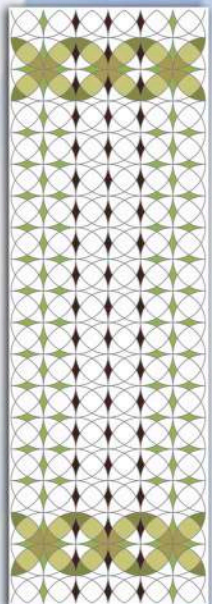

T1047.jpg



T1052.jpg



T1054.jpg



T1059.jpg

